ALICE WOLSKI

INFOGRAPHISTE

book

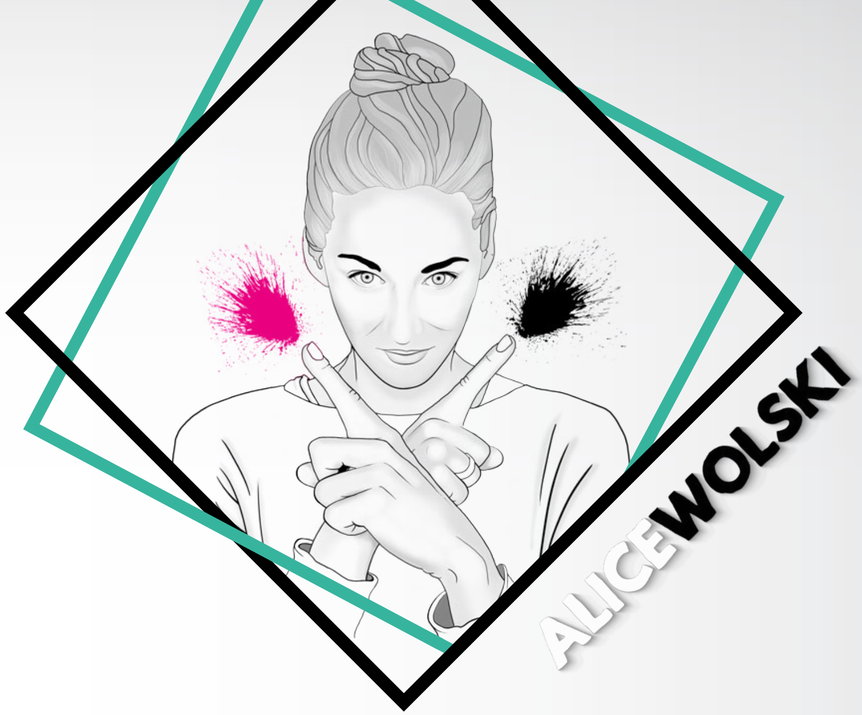

Diplômée d'un titre professionnel d'infographiste metteur en page de niveau IV, et forte d'une expérience de 13 ans en qualité de graphiste au sein d'une société de promotion immobilière, je suis depuis toujours passionnée par l'image et la mise en valeur par elle.

Auto-entrepreneur depuis novembre 2015 et agent contractuel au service communication de la mairie de La Farlède depuis juillet 2016, je nourris, développe et emploie mes ressources et compétences graphiques au service de l'image de marque de mes clients et de la Ville de façon optimale.

Cette polyactivité justifie de multiples casquettes qui pourraient être favorables au fonctionnement de votre entreprise.
Curieuse, créative, passionnée et enrichie d'une formation de base d'assistante de direction, je suis réactive et possède des qualités rédactionnelles, organisationnelles et une grande faculté d'adaptation.

Je suis prête à mettre mes compétences au service de votre entreprise ainsi que développer et accroître mes connaissances dans l'univers du design graphique.

MES TRAVAUX

FONTA

Société de promotion immobilière FONTA • Toulouse 6

AGALIS

Centre de formation AGALIS • Toulon 36

LA FARLÈDE

Ville de La Farlède • Service communication • La Farlède 56

grafik·ly CRÉATION GRAPHIQUE

Auto-entreprise Grafik·ly • La Seyne-sur-Mer 89

Société de promotion immobilière implantée à Toulouse depuis 1977, c'est en son sein que j'ai, 13 années durant, pu accroître, perfectionner et approfondir mes connaissances graphiques à son profit.

J'ai pu, de la conception, l'éxécution jusqu'à la préparation des fichiers à l'impression, réaliser tous types de supports de communication visuelle :

- Encarts publicitaires dans supports presse régionaux et nationaux
- Plaquettes de présentation commerciales des programmes immobiliers neufs
- Flyers, dépliants, affiches, supports commerciaux destinés à la distribution sur présentoirs, salons, envois en nombre, mailings commerciaux...
- Supports d'aide à la vente en pré-commercialisation (planches synoptiques opérations...)
- Magazine semestriel dédié à l'agence immobilière
- Cartes de voeux du groupe, newsletters, e-mailings...
- Réalisation des chartes graphiques du groupe et ses filiales, identité visuelle
- Création de signalétiques, PLV (panneaux 4x3, 6x3, palissade chantier, banderolles, panneaux Akylux®...)
- Habillage extérieur/intérieur et aménagement des bureaux de vente sur site
- Recherche conceptuelle et création graphique des stands sur les salons
- Refonte et optimisation ergonomique et graphique des sites Internet/ Intranet en collaboration avec le webmaster

FONTA

Ramonville Saint-Agne
Résidence Villa Monticelli
10 avenue Lalouvère
Une adresse où la qualité de vie se conjugue au quotidien
FONTA
RAMONVILLE
HPE
HAUTE PERFORMANCE ÉNERGÉTIQUE
PROMOTELEC

Saint-Brevin-les-Pins
Résidence Villa Mariflor
Une adresse d'exception en bordure d'océan
FONTA
0820 422 402
www.fonta.fr
HPE
HAUTE PERFORMANCE ÉNERGÉTIQUE
PROMOTELEC

Rennes
Résidence Villa Rossa
L'énergie citadine conjuguée à l'intimité résidentielle...
BBC
FONTA
0811 700 700
www.fonta.fr
Rossa

Résidence Villa Livinato
Castanet-Tolosan
Avenue B. Salettes et J.B. Marquet
FONTA
CASTANET TOLOSAN
Aux portes de Toulouse, entre ville et nature...
Une voisine de taille : la rose Toulouse
Le bien-être pour priorité : tout un programme
Bâtiment haute performance énergétique

TOULOUSE la ville rose
Metropole du Sud-Ouest par excellence
Au fil de la Garonne et du Canal du Midi
Toulouse en chiffres
Résidence Villa Britania
Réalisation
FONTA
0811 700 700
TOULOUSE avenue de Grande-Bretagne
Résidence Villa Britania
BBC
Votre nouvel espace de vie
FONTA

TOULOUSE avenue de grande-bretagne
Résidence Villa Britania
L'énergie créative conjuguée à l'intimité résidentielle
Un équilibre durable labellisé BBC
Un espace de vie moderne, une nouvelle aventure architecturale
Prestations générales
La Résidence Villa Britania, bien plus qu'un ensemble résidentiel : votre futur espace de vie labellisé BBC
BBC
"Un niveau de performance à la hauteur d'une maîtrise énergétique certifiée"
effinergie
Promotelec

ROUEN
Entre vallée de Seine et cœur de ville
Dynamique, festive et entreprenante...
Rouen, en chiffres
Rouen en images
FONTA
0811 700 700
Résidence Villa Alicia
ROUEN
BBC
Une résidence placée sous le siège de l'équilibre...
FONTA

Résidence Villa Alicia
Un cadre de vie idéal, où régnent confort et bienvêtre
Un espace de vie valorisé, une architecture parfaitement intégrée
Un équilibre durable labellisé BBC
Prestations générales
"La Résidence Villa Alicia, bien plus qu'un ensemble résidentiel : votre futur espace de vie labellisé BBC"
BBC
"Un niveau de performance à la hauteur d'une maîtrise énergétique certifiée"
effinergie
Promotelec

ROANNE
Le goût du "bien-vivre" en bord de Loire
VILLE DE TRADITIONS, D'INNOVATION ET D'AVENIR
VILLE ACCUEILLANTE, VIVANTE ET GOURMANDE
VILLE D'EAU DE NATURE ET DE DÉTENTE
RÉSIDENCE Villa Célicia
Rue Lucien Sampaix • Rue des Vernes
ROANNE, UNE SITUATION PRIVILÉGIÉE
EN AVION
EN VOITURE
EN TRAIN
RÉALISATION
FONTA
www.fonta.fr
ROANNE
Rue Lucien Sampaix • Rue des Vernes
Le goût du "bien-vivre" en bord de Loire
FONTA

Roanne
Le goût du "bien-vivre" en bord de Loire...
Ville de traditions, d'innovation et d'avenir
Ville accueillante, vivante et gourmande
Ville d'eau, de nature et de détente
RÉALISATION
FONTA
www.fonta.fr
Roanne
Rue Lucien Sampaix • Rue des Vernes
Le goût du "bien-vivre" en bord de Loire...
FONTA

RÉSIDENCE Villa Célicia
AU COEUR D'UN QUARTIER ÉQUIPÉ ET VERDOYANT
UNE LIGNE ARCHITECTURALE SOBRE ET MODERNE
UNE RÉSIDENCE CONVIVIALE ET AÉRÉE

résidence Villa Célicia
Au cœur d'un quartier équipé et verdoyant
Une ligne architecturale sobre et moderne
Une résidence BBC convviale et aérée
Bâtiment Basse Consommation BBC
"Un niveau de performance à la hauteur d'une maîtrise énergétique certifiée"
effinergie
PROMOTELEC
Prestations intérieures

CASTANET-TOLOSAN
AUX PORTES DE TOULOUSE, ENTRE VILLE ET NATURE...
Une voisine de taille : la rose Toulouse...
Dans un site exceptionnel, renouer avec la douceur de vivre...
Montebello 2
FONTA
0811 700 700
WWW.FONTA.FR
RUE GEORGES VALLEREY
CHEMIN DES SAPINIÈRES
BBC
CASTANET-TOLOSAN
RUE GEORGES VALLEREY • CHEMIN DES SAPINIÈRES
résidence VILLA Montebello 2
VOTRE RÉSIDENCE
BÂTIMENT BASSE CONSOMMATION
AUX PORTES DE TOULOUSE, ENTRE VILLE ET NATURE...
FONTA

NANTES
Métropole Atlantique
Ville d'Art et d'Histoire
Ville de cultures vivantes
Nantes, une situation privilégiée...
EN AVION
EN VOITURE
EN TRAIN
RÉALISATION
FONTA
www.fonta.fr
RENSEIGNEMENTS : 0820 422 402
résidence Giardini
Boulevard de Sarrebruck
NANTES
boulevard de Sarrebruck
Une résidence d'exception en bord de Loire
FONTA

résidence VILLA Montebello 2
Une conception originale et harmonieuse dans un écrin de verdure...
Une qualité de vie labellisée BBC
"Des Bâtiments Basse Consommation pour votre plus grand confort"
Appartement 2 pièces
Appartement 4 pièces
"Un niveau de performance à la hauteur d'une maîtrise énergétique certifiée"
effinergie
PROMOTELEC

résidence Giardini
Un modèle de développement urbain et environnemental
Un quartier qui s'ouvre sur la ville
La Loire
UN QUARTIER EN PLEINE MUTATION
DES INFRASTRUCTURES DE PROXIMITÉ
UN ENVIRONNEMENT PRÉSERVÉ
Des appartements pensés pour votre plus grand confort
Appartement 2 pièces
Appartement 3 pièces
Prestations

Castanet - Tolosan
Au cœur d'un site exceptionnel, renouez avec la douceur de vivre...
Une voisine de taille : la rose Toulouse...
Toulouse
Castanet-Tolosan, une situation privilégiée...
Adresse du programme
Rue Georges Vallerey
31320 Castanet Tolosan
Une réalisation
FONTA
www.fonta.fr
0811 700 700
Résidence Villa Montebello 3
Castanet - Tolosan
La douceur de vivre aux portes de Toulouse, entre ville et nature...
BBC
FONTA

Résidence Villa Montebello 3
Dans l'esprit du quartier, une architecture parfaitement intégrée
Une résidence équilibrée à l'âme verte, conçue pour le bien-être de tous
PRESTATIONS
PRESTATIONS DES APPARTEMENTS
PRESTATIONS GÉNÉRALES
PRESTATIONS RÉSIDENCE
"Un niveau de performance à la hauteur d'une maîtrise énergétique certifiée"
effinergie
PROMOTELEC
FONTA
Conçue dans le cadre d'une démarche alliant développement durable et environnement, la Résidence Villa Montebello 3 répond aux exigences essentielles de confort, qualité et de fonctionnalité, conformes au Label BBC Bâtiment Basse Consommation visant à réduire les consommations et dépenses énergétiques.
Votre nouvel espace de vie labellisé BBC, entre ville et nature...
BBC

angers
Prestigieuse et naturelle...
Ville Verte par excellence !
Ville de culture, de projets et d'avenir...
accès
CENTRE VILLE
Adresse du programme
Boulevard Germaine Tillion
Rue Joséphine Baker
49100 Angers
Une réalisation
FONTA
www.fonta.fr
0811 700 700
angers
Boulevard Germaine Tillion
Rue Joséphine Baker
RÉSIDENCE VILLA
Botelli
BBC
Une belle promesse au cœur du renouveau angevin...
FONTA

Au cœur d'un éco-quartier d'avenir
Boulevard Germaine Tillion
Rue Joséphine Baker
Botelli
Une résidence au naturel...
...et aux espaces clairs et intelligents
Des espaces intérieurs optimisés, généreux et lumineux
Prestations générales
Prestations des appartements
Botelli
"Un niveau de performance à la hauteur d'une maîtrise énergétique certifiée"
BBC
FONTA

Toulouse
La Garonne
La Place du Capitole
Métropole du Sud-Ouest
par excellence...
Toulouse en chiffres
Population / Economie
Cadre de vie
Enseignement et formation
Tramways
Culture

Plans/Accès
TOULOUSE
résidence villa Rosetta
Adresse du programme :
20 rue Paul Valéry
31200 Toulouse
une réalisation
FONTA
Promoteur Immobilier
www.fonta.fr
0811 700 700

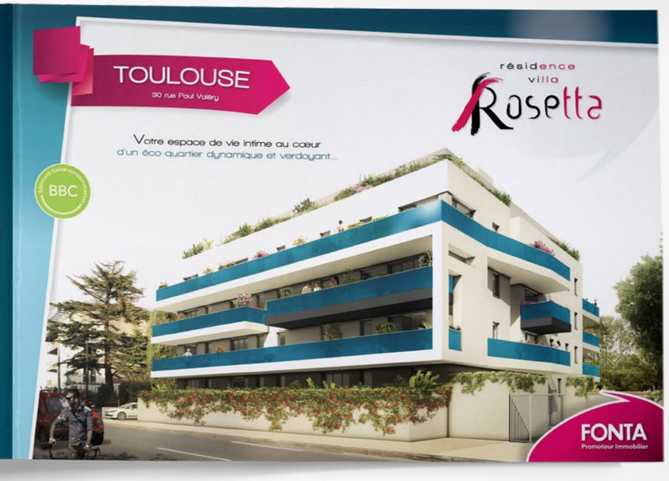
TOULOUSE
20 rue Paul Valéry
résidence villa Rosetta
Votre espace de vie intime au cœur
d'un éco-quartier dynamique et verdoyant...
BBC
FONTA
Promoteur Immobilier

Quartier
Un éco-quartier
en plein essor,
baigné de nature
Accès parking sous-sol
Rue Paul Valéry
Accès piétons
Une résidence contemporaine
à l'intimité préservée
résidence villa Rosetta
Plan masse

Des espaces intérieurs
sous le signe du
bien-être
résidence villa Rosetta

Des prestations
intérieures de qualité
PRESTATIONS GÉNÉRALES
PRESTATIONS DES APPARTEMENTS
UN NIVEAU DE PERFORMANCE
À LA HAUTEUR D'UNE MAÎTRISE
ÉNERGÉTIQUE CERTIFIÉE
Prestations
BBC
FONTA
effinergie
PROMOTELEC

NANTES
Métropole atlantique du Grand Ouest
SAUTRON
La douceur de vivre aux portes de Nantes
NANTES
SAUTRON
RUE DE BRETAGNE
L'étoile du SUD
SAUTRON
NANTES
Vous souhaitez, privilégie...
EN VOITURE
EN TRAIN
UNE RÉALISATION
FONTA
Promoteur immobilier
www.fonta.fr
05 34 402 402
NANTES
SAUTRON
RUE DE BRETAGNE
Un îlot vert, entre soleil et vallon
L'étoile du SUD
FONTA

L'étoile du SUD
Moderne, lumineuse et verdoyante
UN ÉCRIN
DE VERDURE
EN COEUR DE VILLE
PRESTATIONS GÉNÉRALES
PRESTATIONS APPARTEMENTS
LA RT 2012 :
UN ENGAGEMENT FORT
DU GRENELLE DE L'ENVIRONNEMENT
DES APPARTEMENTS
LUMINEUX ET FONCTIONNELS
DES ESPACES INTÉRIEURS
OPTIMISÉS ET CHALEUREUX
L'étoile du SUD

HABITER
OU
INVESTIR ?
Découvrez les atouts de notre différence !
PROFITEZ DE L'OFFRE SPÉCIALE DÉDIÉE AUX SALARIÉS D'AIRBUS ET DE SES SOUS-TRAITANTS
PAIEMENT DU PRIX :
20 % À L'ACTE, 80 % À LA LIVRAISON*
PERSONNALISATION DE VOTRE LOGEMENT*
DES PROFESSIONNELS À VOTRE ÉCOUTE
FRAIS DE NOTAIRE OFFERTS*
FONTA VOUS ACCOMPAGNE TOUT AU LONG DE VOTRE VIE DE PROPRIÉTAIRE
OFFRE SPÉCIALE
AIRBUS ET SOUS-TRAITANTS
GEDIM
• LOCATION
• GESTION
• SYNDIC
• TRANSACTION
• 20 % SUR LES HONORAIRES DE LOCATION*
• ESTIMATION & EXPERTISES REVENTES OFFERTES*
www.fonta.fr
05 34 402 402
FONTA
Promotion Immobilière
*DÉTAIL DES AVANTAGES DISPONIBLE SUR WWW.FONTA.FR/AIRBUS

TOULOUSE
BLAGNAC
FRAIS DE NOTAIRE OFFERTS
Résidence ARENA
L'ALLIANCE DE L'ÉLÉGANCE ARCHITECTURALE ET DE LA DOUCEUR DE VIVRE À QUELQUES MINUTES DU CENTRE-VILLE DE TOULOUSE
DÉCOUVREZ VOTRE FUTUR LIEU DE VIE !
Des solutions de personnalisation de votre logement
Le + déco pour se faire plaisir
CARTE CADEAU Alinéa D'UNE VALEUR DE 1000 €
Economisez jusqu'à 15 000 €
-15 000 € SUR VOTRE T4
SOIT À PARTIR DE 304 500 €
-12 000 € SUR VOTRE T3
SOIT À PARTIR DE 197 500 €
-10 000 € SUR VOTRE T2
SOIT À PARTIR DE 149 900 €
Et constituez votre patrimoine
6 mois de gestion offerts
0 euro à la réservation
Garantie des loyers dès la livraison
Des revenus locatifs qui financent en partie vos acquisitions
Simulation gratuite
-18 %
OFFRE VALABLE DU 20/06 AU 20/07/2014
FONTA
Promotion Immobilière

Castanet-Tolosan
Programme neuf
DERNIÈRES OPPORTUNITÉS
Votre résidence BBC aux portes de Toulouse, entre ville et nature...
Renseignements disponibles auprès des conseillers de notre agence
BBC

TOULOUSE
résidence villa Rosetta
Votre espace de vie intime au cœur d'un éco-quartier dynamique et verdoyant...
Renseignez-vous ici
Appartements du 2 au 4 pièces
BBC

TOULOUSE
Avenue de Grande-Bretagne
Résidence Villa Britania
Nouveau programme neuf dans votre quartier !
BBC
Appartements du T2 au T4 à seulement 400 mètres de la station de tramway "Cartoucherie"
Renseignements au sein de votre Agence

Tamonville saint-agne
Résidence Villa Monticelli
Une adresse où la qualité de vie se conjugue au quotidien
DERNIERS APPARTEMENTS T4 & T5
Renseignements disponibles auprès des conseillers de notre agence
HPE

résidence
VILLA
Montebello 2
REZ-DE-CHAUSSÉE
1ER ÉTAGE
2ÈME ÉTAGE
BÂTIMENT 3
RUE GEORGES VALLEREY
CHEMIN DES SAPINIÈRES
31320 CASTANET-TOLOSAN
FONTA

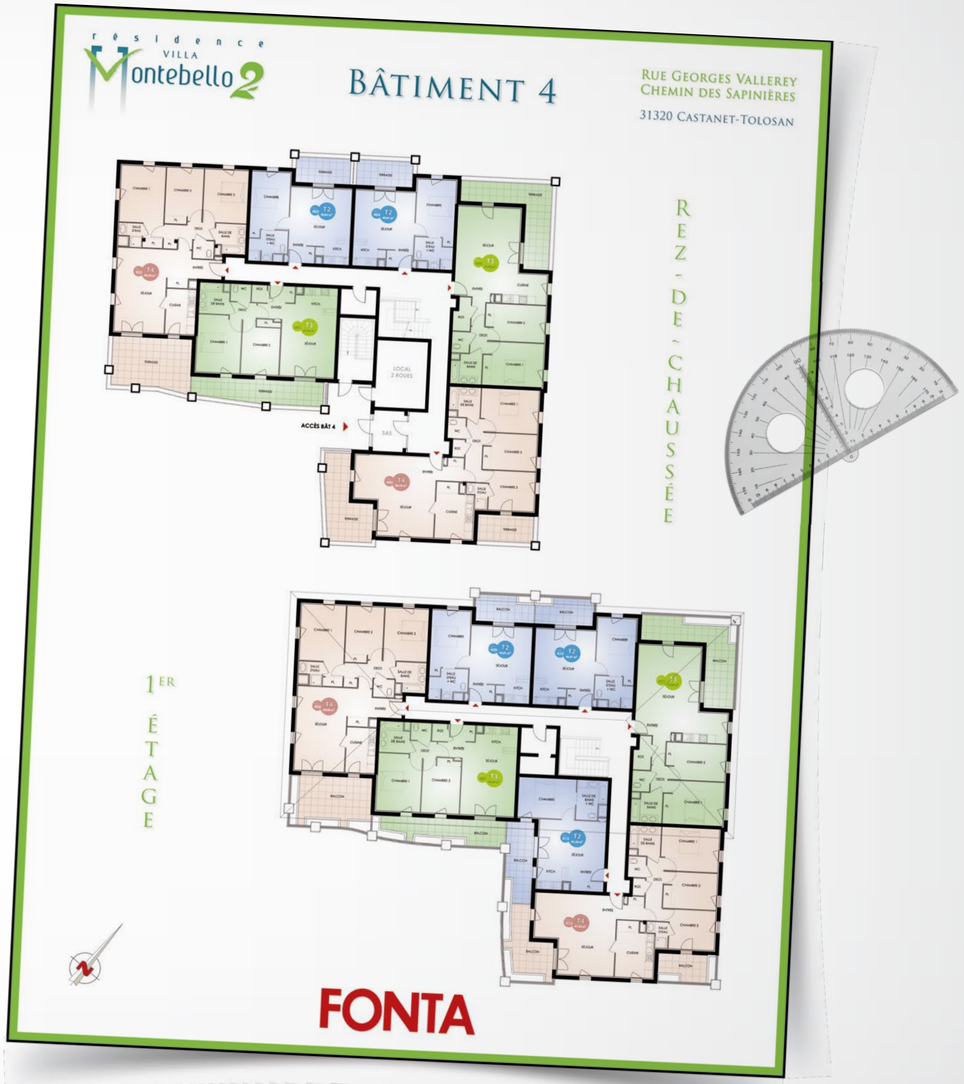
résidence
VILLA
Montebello 2
BÂTIMENT 4
RUE GEORGES VALLEREY
CHEMIN DES SAPINIÈRES
31320 CASTANET-TOLOSAN
REZ-DE-CHAUSSÉE
1ER ÉTAGE
FONTA

FONTA
IMMOBILIER
estimation
vente
achat
location
gestion
syndic
Votre vitrine au centre ville
FONTA
IMMOBILIER
36 boulevard Lazare Carnot
31000 TOULOUSE
Tél. 05 67 20 38 00 • Fax : 05 67 20 38 09
www.fonta.fr
FONTA
IMMOBILIER
FÉVRIER
MARS
AVRIL
MAI
JUIN
JUILLET
AOUT
SEPTEMBRE
OCTOBRE
NOVEMBRE
JANVIER 2014
www.fonta.fr

FONTA
IMMOBILIER
Depuis 1977
FNAIM
Faites estimer votre bien
GRATUITEMENT
plus de doute,
je cherche un nouveau logement
www.fonta-immobilier.fr
FONTA
IMMOBILIER
Votre vitrine au centre ville
DIAGNOSTICS
OFFERTS*
DPE • TERMITES • CARREZ
GAZ • ÉLECTRICITÉ
boulevard Lazare Carnot • 31000 TOULOUSE
Station de Métro Jean Jaurès (LIGNE B)
05 67 20 38 00
www.fonta-immobilier.fr
FONTA
IMMOBILIER
Votre vitrine au centre ville
DIAGNOSTICS
OFFERTS*
FONTA
IMMOBILIER
Depuis 1977
FNAIM
FAITES ESTIMER VOTRE BIEN
GRATUITEMENT
plus de doute
je cherche un nouveau logement
www.fonta-immobilier.fr

deux
mille
DOUZE
FONTA

FONTA
vous présente ses meilleurs voeux pour la nouvelle année

FONTA IMMOBILIER MAGAZINE
achat ▪ vente ▪ location ▪ administration de biens ▪ syndic ▪ gestion
Notre sélection Printemps - Eté 2012
Achetez dans l'ancien
Achetez dans le neuf
FAITES ESTIMER VOTRE BIEN GRATUITEMENT
www.fonta-immobilier.fr
SALON DE L'IMMOBILIER DE TOULOUSE
du 9 au 11 mars 2012
STAND E25
Votre vitrine au coeur de Toulouse
05 67 20 38 00
Toulouse Centre p. 4
Lancement commercial p. 7
Toulouse Nord p. 8
Toulouse Est p. 14
Toulouse Sud p. 16
Dernières opportunités p. 21
Toulouse Ouest p. 22
Estimation p. 29
Nos autres biens p. 30
www.fonta-immobilier.fr
36 boulevard Lazare Carnot ▪ 31000 Toulouse
RETROUVEZ
WEB
IPAD
FACEBOOK
MOBILE
SALON
Diagnostic de Performance Energétique
achat ▪ vente ▪ location ▪ administration de biens ▪ syndic ▪ gestion

Toulouse Ouest
Faites ESTIMER votre bien GRATUITEMENT*
Plus de doute je cherche un nouveau logement
* Estimation gratuite conforme au prix du marché
FONTA IMMOBILIER
36 boulevard Lazare Carnot ▪ 31000 Toulouse
www.fonta-immobilier.fr
05 67 20 38 00
contact@fonta-immobilier.fr
La mise en ligne de votre bien sur notre site dédié
Le respect des obligations légales et règlementaires
L'établissement d'un plan de commercialisation
La sélection de visites
L'information régulière sur nos démarches
Des solutions fiscales sur les programmes neufs
Zoom sur...
Toulouse Sud
De Cugnaux à Rangueil...
Toulouse Sud

TOULOUSE • Grande-Bretagne
Livraison immédiate
A 400 m de la station de tramway Cartoucherie
TOULOUSE • Croix-Daurade
Livraison 1er trimestre 2015
Petit collectif quartier résidentiel
TOULOUSE • BLAGNAC
Livraison 1er semestre 2016
Résidence haut de gamme
CASTANET - TOLOSAN
Livraison 2e trimestre 2015
Au calme sur les coteaux
TOULOUSE • Saint - Simon
Livraison 1er trimestre 2015
Votre maison en pleine propriété !
Habiter ou investir
sur Toulouse et sa 1ère couronne
Offre réservée aux salariés DÉCATHLON
Frais de notaire offert
Economisez 1% du prix de vente
Renseignez-vous au 05 34 402 402
FONTA
Le choix de la qualité et de l'emplacement
www.fonta.fr
Résidence ARENA
2 avenue Latécoère 31700 Blagnac
Appartements du T2 au T4
Résidence Rospetta
30 rue Paul Valéry 31200 Toulouse
Appartements du T2 au T4
Résidence Vereto
20 chemin Basso Cambo 31100 Toulouse
Maisons T4
Résidence Villa Montebello
Rue Georges Valleray 31320 Castanet-Tolosan
Appartements du T2 au T4
Résidence Villa Britania
126 avenue de Grande-Bretagne 31300 Toulouse
Appartements T3 et T4
Plus de détails sur ces programmes au verso

CONSTITUEZ VOTRE PATRIMOINE !
6 mois de gestion offerts
0 euro à la réservation
Garantie des loyers dès la livraison
Des revenus locatifs qui financent ce passif non acquisitif
Simulation gratuite
FONTA VOUS ACCOMPAGNE DANS VOTRE PROJET D'ACQUISITION ET TOUT AU LONG DE VOTRE VIE DE PROPRIÉTAIRE
CONSEIL
GESTION
LOCATION
SYNDIC
REVENTE
Les atouts de notre différence !
www.fonta.fr
05 34 402 402
FONTA
Promotion Immobilière
L'ALLIANCE DE L'ÉLÉGANCE ARCHITECTURALE ET DE LA DOUCEUR DE VIVRE À QUELQUES MINUTES DU CENTRE-VILLE DE TOULOUSE
Résidence ARENA
BLAGNAC
FRAIS DE NOTAIRE OFFERTS
DÉCOUVREZ VOTRE FUTUR LIEU DE VIE !
Jusqu'à 15 000 € d'économie
Des solutions de personnalisation de votre logement
Le 4 pièces pour se faire plaisir
VOTRE T2 À PARTIR DE 149 900 €
VOTRE T3 À PARTIR DE 197 500 €
VOTRE T4 À PARTIR DE 304 500 €
CARTE CADEAU Alinéa D'UNE VALEUR DE 1 000 €
OFFRES VALABLES JUSQU'AU 30 JUILLET 2014

L'intimité résidentielle conjuguée à l'énergie citadine
Résidence Arena
Confort et sécurité...
INTERPHONIE VIDÉO
ACCÈS PAR BADGES
PARKING SOUS-SOL PRIVATIF SÉCURISÉ
RÉSIDENCE ENTIÈREMENT CLÔTURÉE ET SÉCURISÉE PAR PORTAIL AUTOMATIQUE
DES PARTIES COMMUNES LUMINEUSES, ACCUEILLANTES AUX FINITIONS DE QUALITÉ
UN NIVEAU DE PERFORMANCE À LA HAUTEUR D'UNE MAÎTRISE ÉNERGÉTIQUE CERTIFIÉE
Votre futur espace de vie
Economisez Jusqu'à 15 000 €
-15 000 € SUR VOTRE T4
-12 000 € SUR VOTRE T3
-10 000 € SUR VOTRE T2
Des espaces intérieurs optimisés, généreux et fonctionnels...
APPARTEMENTS SPACIEUX
DESSERVIS PAR ASCENSEURS
VASTES TERRASSES ET BALCONS
PLACARDS AMÉNAGÉS
CUISINES AMÉNAGÉES T2/T3
PEINTURE LISSE : MURS T3, MURS PLAFONDS T4
CHAUFFAGE INDIVIDUEL GAZ
SÈCHES-SERVIETTES DANS LES SALLES DE BAINS
Projetez-vous !
APPARTEMENT T3

ENVIE DE SOLEIL ?
CANET PLAGE
DEVENEZ PROPRIÉTAIRE ET GOÛTEZ À LA DOUCEUR DE VIVRE EN BORD DE MER...
FRAIS DE NOTAIRE OFFERTS pour tous les réservataires du 1er au 31 août
+ DE RENSEIGNEMENTS SUR NOTRE OFFRE À PARTIR DE Martine EN BUREAU DE VENTE AVENUE DES ALIZÉS
Résidence Villa Marysol
DÉMARRAGE TRAVAUX
APPARTEMENTS DU T2 AU T4
ASCENSEURS • GARAGES • COMMERCES EN PIED D'IMMEUBLE
ÉLIGIBLE DUPLOT -18%
05 34 402 402
Tous nos programmes sur notre site www.fonta.fr
FONTA Promotion Immobilière
DE NOS PRIX "OFFRE SPÉCIALE" ET ÉCONOMISEZ :
-6 000 € sur votre T3
-4 000 € sur votre T2
Un vélo électrique offert
FONTA
www.fonta.fr
BÈGLES • BORDEAUX
BOULEVARD JEAN-JACQUES BOSC
RÉSIDENCE Le Belem
habiter ou investir
TVA réduite 5,5 %
TVA 5,5%
APPARTEMENTS DU T1 AU T4 DUPLEX
JOURNÉES PORTES OUVERTES LES 16, 17 & 18 MAI 2014 DE 10H À 18H
05 34 402 402
Tous nos programmes sur notre site www.fonta.fr
FONTA Promotion Immobilière
Bien plus qu'un ensemble résidentiel contemporain, votre nouvel espace de vie...
RÉSIDENCE Giardini
NANTES
La Loire
• Adresse du programme •
Boulevard de Sarrebruck
FONTA
0820 422 4
www.fonta.fr
NANTES BORDS DE LOIRE
APPARTEMENTS DU T2 AU T5
BOULEVARD DE SARREBRUCK
Une résidence d'exception en bord de Loire
RÉSIDENCE Giardini
Haute Performance
Mention Énergétique
Label Performance Promotelec
TVA 5,5 %
LOI SCELLIER B2
FONTA
RENSEIGNEMENTS ET COORDONNÉES AU VERSO
SAINT-BRÉVIN-LES-PINS
APPARTEMENTS T2 ET T3
40-48 AVENUE JULES VERNE
Votre appartement en bordure d'océan à 200 mètres de la Plage des Pins ...
RÉSIDENCE Villa Mariflor
FONTA
RENSEIGNEMENTS ET COORDONNÉES AU VERSO
RÉSIDENCE Villa Mariflor
• Adresse du programme •
40-48 avenue Jules Verne
FONTA
0820 422 402
www.fonta.fr

En 2014 et 2015, c'est au centre AGALIS à Toulon que je me suis investie dans une formation **d'infographiste metteur en page.**

Sur ses bancs, j'ai perfectionné mes acquis sur les logiciels de la suite Adobe, principalement Photoshop, Illustrator et InDesign pour la partie PAO et Dreamweaver et Flash pour la partie web. Voici ci-après quelques unes de mes créations.

Le stage réalisé en fin de formation au sein du service communication de la ville de La Farlède a terminé de confirmer pour moi ce besoin et ce plaisir évidents d'exercer ce métier. Sanctionnée par le titre d'infographiste metteur en page, cette formation a été le point de départ de mon aventure d'auto-entrepreneur.

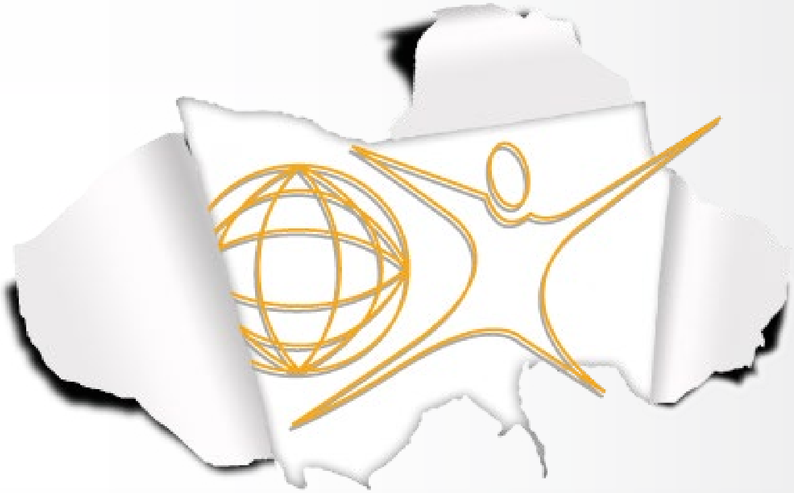

AGALIS

OUVERTURE
DE VOTRE NOUVEAU
RESTAURANT
TRAITEUR
Hyères
La Colombe

Le restaurant gastronomique
La Colombe
est situé entre terre et mer,
aux portes de la ville de Hyères les Palmiers
près de Toulon dans le Var.
Pascal & Nadège Bonamy
seront heureux de vous accueillir dans leur restaurant aux couleurs du Sud afin de vous faire découvrir une cuisine aux saveurs méditerranéennes.
Laissez-vous charmer
par les scampi poêlés,
salade d'artichauts crus
et chutney aux pimientos...
Restaurant
La Colombe
663 route de Toulon
La Bayorre ▪ 83400 Hyères
Tél. : +(33)4 94 35 35 16

AGALIS et son équipe vous souhaitent une excellente année 2015
Session Infographiste 2014-2015 ▪ Alice Wolski

mystery
of
pyramids

Les Tarifs
Pour les entreprises (gros/demi-gros) :
• Nous consultez pour nos tarifs
• Possibilité de paiement différé
Les frais de port
Pour les particuliers (envois en colissimo) :
• Entre 6,60€ et 11,20€ suivant le volume
• France de port à partir de 60€
Pour les professionnels (envois par transporteur) :
• France à partir de 1 000€
Tous nos envois sont conditionnés par nos soins dans des emballages respectant la qualité et la fraîcheur de nos produits.
Cependant toutes marchandises voyagent, même France, aux risques et périls du destinataire à qui il appartient de vérifier la livraison au moment de la réception, et de faire immédiatement toutes réserves utiles, pour préserver ses droits, auprès du transporteur et dans les conditions précisées dans l'article 105 du Code de commerce (réserves précisées sur récépissé, confirmées par L.R.A.R. sous 48 heures). Nos délais de livraison sont variables en fonction de notre activité.
Jad'Or
BISCUITERIE ARTISANALE
Les délices d'autrefois
04 98 01 05 81
La Basse Ruol / 83390 Puget-Ville
biscuits@orange.fr
Jad'Or
BISCUITERIE ARTISANALE
Les délices d'autrefois
Tout notre Savoir-faire et nos produits "Délice"
Production Maison Quotidienne Artisanale
Les Biscuiteries "Les Délices d'Autrefois" est le lieu unique avec les goûts, saveurs et savoir-faire d'autrefois.
Voilà plus de 3 générations, que les secrets du dosage, le choix des matières premières et les gestes précis se perpétuent amoureusement de mère en fille.
Cet élan inestimable qui sont ces recettes anciennes dont l'existence, dû à l'amour du patrimoine familial permet la survie de valeurs sûres et dont l'objectif est d'en assurer la transmission.
Production Maison Quotidienne Artisanale
Tous nos biscuits sont issus d'une fabrication maison, quotidienne & artisanale.
Je me conformant aux de consommations et vous laissant savoir des produits de qualité.
"Je consacre toute ma passion et mon savoir-faire à l'élaboration et la fabrication de ces biscuits et petits fours qui Témoignent des richesses de notre terroir."
C'est donc sur le respect d'une fabrication artisanale, basée sur une attention particulière à l'utilisation des matières premières, de qualité, soucieuse et aux savoirs-faire ancestraux que je propose un assortiment de :
PETITS FOURS,
essentiellement composés de poudre d'amandes garantis sans gluten et 100% naturel
BISCUITS SECS,
subtils mélanges aux saveurs méridionales
MERINGUES ET GUIMAUVES,
parfumées et colorées, dont les goûts multiples et variés procurent des sensations uniques qui combinent Toutes en gourmandises.
La souplesse des conditionnements
(vente en sachets - en paniers gourmands ou boîtes métalliques décorées), permet aussi bien de servir la dégustation en nombres, que le simple plaisir d'offrir.
Notre Catalogue
CROQUANTS AMANDES
Ingrédients : farine, sucre, amandes beurre, œuf, arôme vanille, sel
Confectionnés dans la plus pure des traditions provençales, je vous dévoile une des ses recettes : beaucoup d'amande
GUIMAUVES
Ingrédients : sucre, blanc, gélatine, acide citrique, arômes (Dulce, vanille, verveine citronnée, abricot, violette, fleur d'oranger, rose de cacao, lavande)
Quand vous surprendre ? Telle une microbiste à commandes de temps, leur goût est surprenant !
MANVETTES À L'ANIS
Ingrédients : farine, sucre, beurre, œuf, anis vert, sel, arôme fleur d'oranger
Croquez dans des petites gourmandises et laissez-vous séduire par les saveurs de fleurs vert. Jouez avec le café.
SABLÉS SEL DE GUÉRANDE
Ingrédients : farine, sucre, beurre, blanc d'œuf, sel de Guérande, arôme caramel, vanille
Le mariage parfait du sucré-salé.
MACARONS
Ingrédients : poudre d'amandes, sucre, blanc d'œuf, arôme amande verte, vanille
Ganache : Bouillon-Citron - Speculoos et caramel
SABLÉS AUX ÉPICES
Ingrédients : farine, sucre, beurre, blanc d'œuf, sel, arôme vanille, cannelle, gingembre, anis.
Le Sablé incontournable des pâtisseries ardéchoises pour les palais des gourmands.
BOULES AMANDES
Ingrédients : poudre d'amandes, sucre, blanc d'œuf, arôme amande verte, vanille, amandes effilées
Délicieux d'amandes effilées, son goût est un savoureux.
BOULES COCO
Ingrédients : noix de coco, sucre, blanc d'œuf, sel.
Tous les secrets du coco râpé seront transformés dans le fourneau vrombre.
MERINGUES
Ingrédients : sucre, blanc d'œuf, fraise tagada, banane, pistache, arôme café.
Changeant au décorat et modifiant un élément, laissez-vous tenter, merveilles à piâmes divers !
CHIQUELLE
Ingrédients : farine, sucre, huile de tournesol, vin blanc, eau de vie, beurre, bicarbonate, sel.
Croustillant et surprenant...
ORELLETTES
Ingrédients : farine, beurre, œuf, sucre, arôme fleur d'oranger, sel, beurre, 1 litre huile de tournesol.
Les frères du massif provençal, je vous l'assure, c'est mon pâtisseur préférer !
MANVETTES À LA FLEUR D'ORANGER
Ingrédients : farine, sucre, beurre, œuf, arôme fleur d'oranger, beurre, sel.
Quand vous surprendre par les douceur de la fleur d'oranger, ces gâteaux, coqués à l'ancienne, elle vous accompagnes.
CROISSANTS AUX PIGNONS
Ingrédients : poudre d'amandes, sucre, beurre, blanc d'œuf, pignons, arôme amande amère - vanille
Une quantité de pignons de qualité - généreusement, un général succès.
MANTECADOS
Ingrédients : farine - saindoux - sucre roux - sel - cannelle.
Les frères du petit atome vous séduiront.

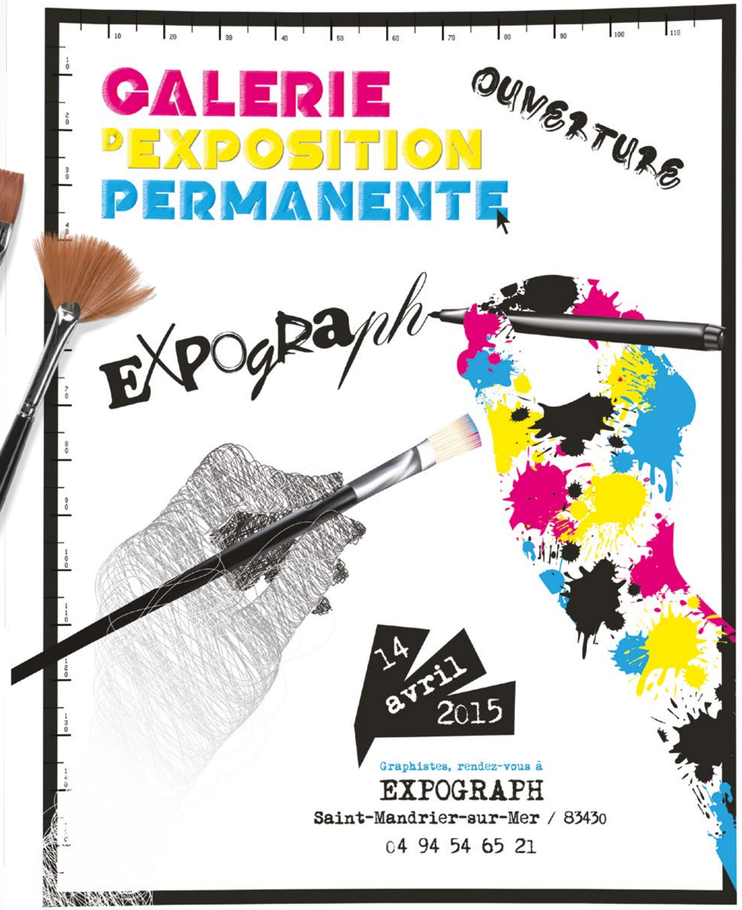
GALERIE D'EXPOSITION PERMANENTE
OUVERTURE
EXPOGRAPH
14 avril 2015
Graphistes, rendez-vous à
EXPOGRAPH
Saint-Mandrier-sur-Mer / 83430
04 94 54 65 21
Galerie ouverte à tous les graphistes
pour une durée d'un mois
après acceptation du projet
VILLE DE SAINT-MANDRIER
Var
CONSEIL GÉNÉRAL

• Compost'âge vu par Cycleum Conseil •

Cycleum-Conseil participe à la création de chroniques radio sur Radio Pulsar dans « ça fourmille près de chez vous ».

Vous pouvez retrouver toutes les autres chroniques de Compost'Âge, des Petits Débrouillards et de Kurioz, dans l'article

« ça fourmille près de chez vous »

• Atelier Peinture •

Une dizaine de personnes ont participé à l'atelier peinture de mousse organisé et animé par Jean-Philippe, bénévole à Compost'Âge, le 6 juillet dernier au jardin chemin du pré roy.

Jean-Philippe nous a fait découvrir trois peintures différentes qui ont été immédiatement testées par les participants.

• Atelier Abri à insectes •

Le 15 juin dernier, Linda, bénévole à Compost'Âge a animé un atelier sur la fabrication d'abris à insectes.

Petits et grands ont pu découvrir et concevoir avec des matériaux de récupération des refuges accueillant divers insectes pour le jardin.

Association
Compost'âge

• Adresse •
3 rue Georges Servant • 86000 Poitiers

• Accueil du public •
du lundi au jeudi (sur rendez-vous),
9h à 12h et 13h à 17h

• Nous contacter •
06 58 95 28 69
www.compost-age.fr
Email : info@compost-age.fr

L'association fait partie du :
• Réseau international des maîtres composteurs organisé par le Comité Jean Pain
• Réseau national Compost Citoyen
• CNID (Centre national d'information indépendante sur les déchets)

Compost'âge
Poitou-Charentes

« Il n'y a pas d'âge pour composter »

Notre association développe différentes méthodes pour vous permettre de comprendre, approfondir, maîtriser le compostage sous toutes ses formes.

À la ville comme à la campagne

Seul, groupe ou individuellement

Que vous soyez professionnels ou amateurs

De 5 à 99 ans

Formation

L'association vous propose des formations mêlant **théorie et pratique** pour apprendre à faire du compost dans votre jardin, votre bas d'immeuble, votre école et même votre appartement.

Cette formation est destinée aux personnes qui s'ir mmer un **projet de compostage individuel ou collectif** (jardin privé, bas d'immeuble, quartier...).

Cette formation vous permettra de :

- **repérer et approfondir** les enjeux liés au compostage ;
- **maîtriser le** processus du compostage (qualité des biodéchets, mélange C/N, humidité, aération, faune du sol...) ;
- **appréhender** les différents outils de compostage adaptés au compostage individuel (fût, tas) ou au compostage collectif (silos...) ;

« Alors à votre tour devenez guide-compostier en participant à l'une ou l'autre de nos formations ! »

Accompagnement

L'association Compost'âge accompagne tous les projets individuels ou collectifs.

Les accompagnements collectifs

Nous accompagnons les groupes ayant un projet de compostage, que ce soit pour :
- une école ou une classe ;
- un collège ou un lycée ;
- des bureaux ;
- sur un jardin partagé ;
- en bas de votre immeuble ou au sein de votre quartier ; etc...

Les accompagnements, basés sur une démarche participative, sont construits sur mesure et permettent de :

- **choisir la méthode** de compostage la plus adaptée à votre situation ;
- **former des personnes** relais au sein de votre groupe ;
- **sensibiliser** l'ensemble des personnes en lien avec le projet ;
- **suivre le projet** sur un temps adapté afin de répondre au mieux à vos besoins.

« Pour toute situation il existe une gestion collective ou individuelle adaptée, vous permettant d'obtenir rapidement un compost de qualité ! »

Animation

L'association dispose de **différents outils** pouvant être utilisés lors d'animations scolaires, périscolaires ou grand public: diapositives, photographies, maquette de composteur, site de démonstration du compostage, outils d'animations...).

Nous adaptons nos animations en fonction de vos besoins et du public visé. Toutes ont un même objectif :

sensibiliser au compostage et donner envie de franchir le pas !

Pour les écoles, des projets sur l'année peuvent également être proposés.

Quelques exemples d'interventions possibles :

- **atelier de fabrication** de « lombricomposteur maison » ;
- **stand de sensibilisation**, événementiel ;
- **conférences** ;
- **visite commentée du** site de démonstration du compostage.

« Au travers des approches à la fois culturelles, sociales, scientifiques ou ludiques, découvrez les phénomènes physiques simples et les enjeux de société inhérent à ce procédé. Avant de les partager à votre tour ! »

www.compost-age.fr

Retrouvez l'ensemble de nos réalisations (décoration et cartes) sur notre site internet.

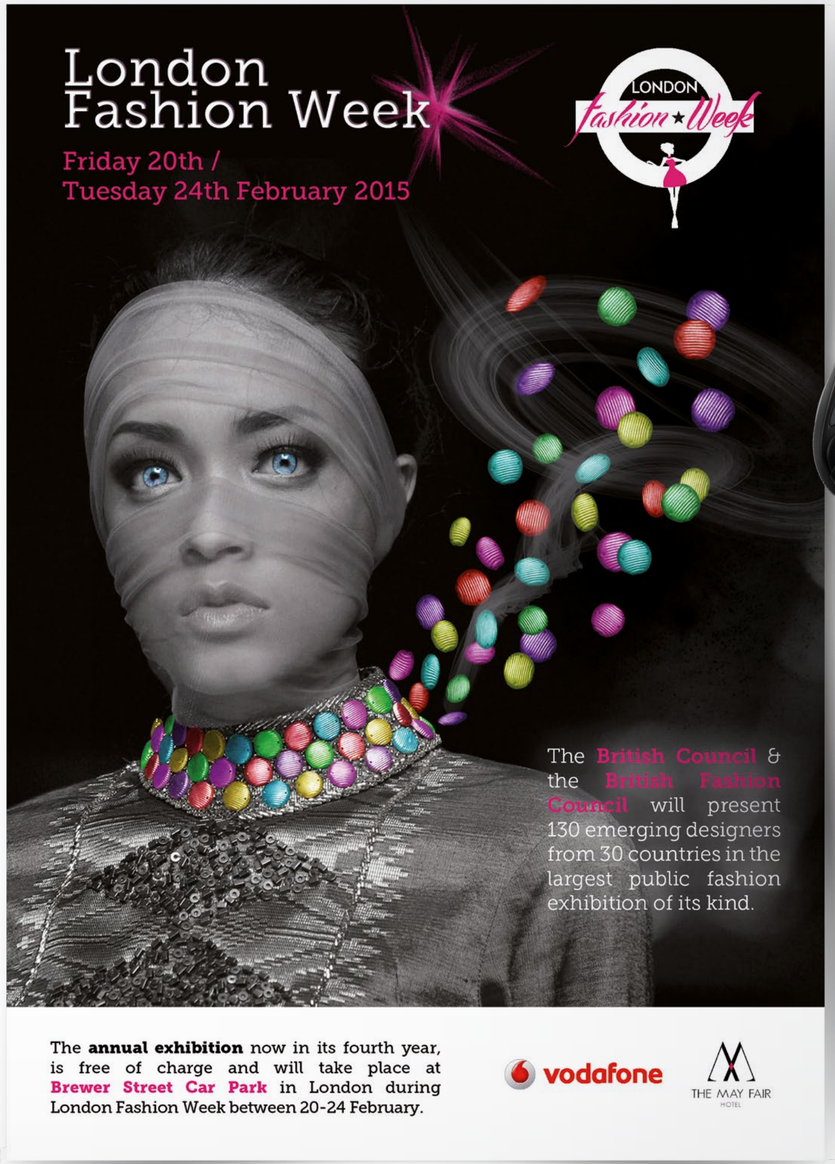

London
Fashion Week

Friday 20th /
Tuesday 24th February 2015

LONDON Fashion Week

The British Council & the British Fashion Council will present 130 emerging designers from 30 countries in the largest public fashion exhibition of its kind.

The **annual exhibition** now in its fourth year, is free of charge and will take place at **Brewer Street Car Park** in London during London Fashion Week between 20-24 February.

vodafone

THE MAY FAIR HOTEL

Desserts
Carte des Desserts
Fondant au Chocolat et sa boule de vanille 5,50 €
Trilogie de Crèmes brûlées Vanille, Café, Chocolat 5,50 €
Tiramisu Fruits rouges 5,50 €
Feuillantine de Pommes Sauce Caramel 5,50 €
Omelette norvégienne 6,00 €
Assiette de Fromages 6,00 €
Salade de Fruits frais 5,50 €
Calypso Café
345 quai Cronstadt
83000 Toulon
Toulon
Calypso Café
Bienvenue
Une Voile... un port, un lieu...

Entrées
Carpaccio de Bœuf
Moules Marinières
Moules au Roquefort
Moules au Pistou
Moules Napolitaines (Sauce Tomate)
Moules au Curry
Moules Calypso (Gambas, St Jacques)
Menus
Salades
Poissons
Viandes
Pâtes
Menu 20€
Menu 29€
Menu enfant 8€
Plats
Dessert
Formule du Midi

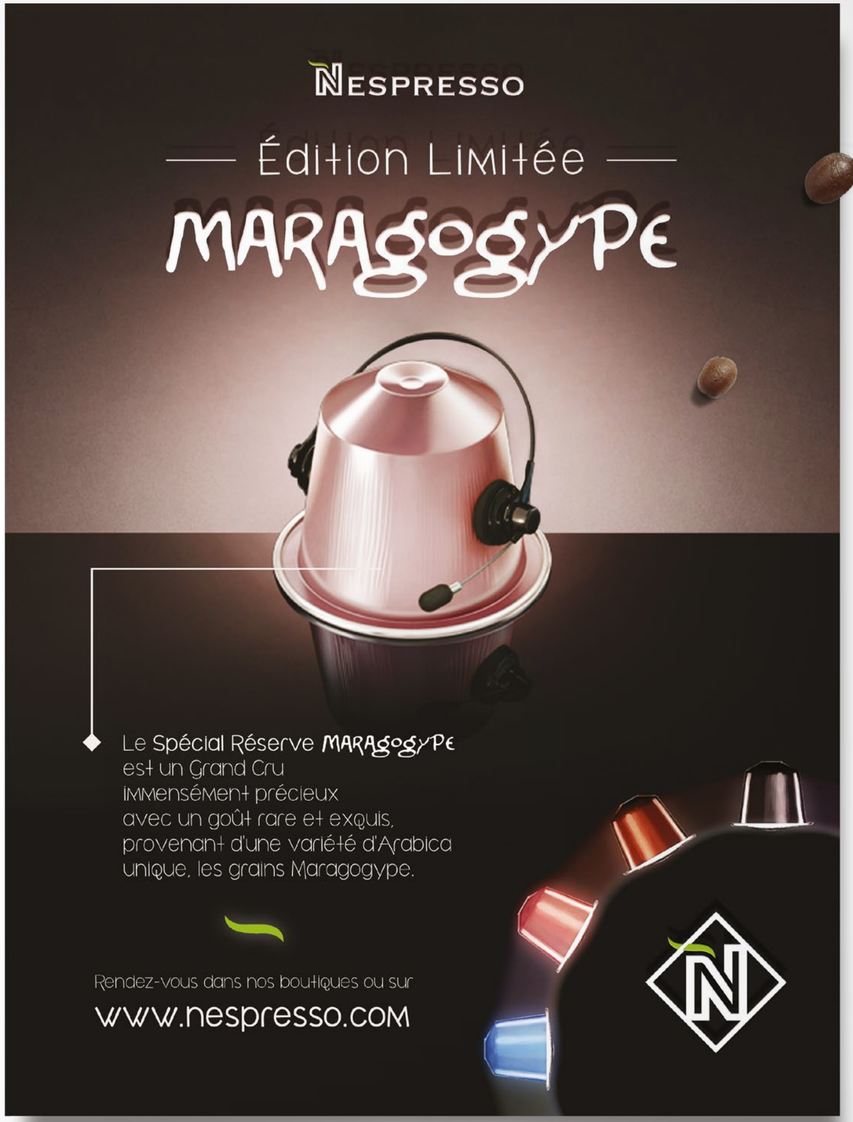
NESPRESSO
Édition Limitée
MARAGOGYPE
Le Spécial Réserve MARAGOGYPE est un Grand Cru immensément précieux avec un goût rare et exquis, provenant d'une variété d'Arabica unique, les grains Maragogype.
Rendez-vous dans nos boutiques ou sur
www.nespresso.com

Trois oeuvres de La Fête des LUMIÈRES au Night Festival de Singapour !
Présenté par le Singapore Art Museum (SAM), les installations lumière ont été exposées autour du SAM et du School of the Arts (SOTA).
La fête des LUMIÈRES en quelques chiffres
LYON
Du 6 au 9 décembre 2013
La Fête des LUMIÈRES 2013
Les villes
Pékin
Wuhan
Canton
Théâtre Penghao
Shanghai
Transports
Pendant la fête
Les parcs
Pour + d'infos
infos pratiques
GRAND JEU
« LOVE COLLECTION »
DU 06 AU 14 FÉVRIER 2015
des bons d'achat Picard
de 10 EUROS
à gagner chaque jour !
COMMENT JOUER ?
100 glaces
à savourer
et zéro raison
d'y résister.
Chaque jour a un goût nouveau
picard
Pour toutes les envies,
Pour tous les goûts,
Pour tout l'été.
Sommaire
glaces pour enfants
fraîcheur
garantie même l'été
INGRÉDIENTS
RECETTE
La recette
picard

Tendan'S
Pont Bilie • 56250 ELVEN
École "Tendan'S"
Renseignements
02 97 53 01 36 & 06 61 97 28 26
E-mail
kayliekl t@gmail.com
Tendan'S
La danse n'a plus rien à raconter : elle a beaucoup à dire !
Maurice Béjart
www.tendans.fr

Les origines...
Raymond Vigot
Passionnée de danse depuis des générations, la famille Vigot veut d'abord promouvoir les danses lorsque qu'elle crée en 2007 l'école Tendan'S à Elven au sein du pays de Vannes.
C'est d'ailleurs une ouverture vers le monde artistique qu'elle vous invite à faire en venant rejoindre les cours de l'école de danse. A la rigueur nécessaire, elle ajoute le bonheur de partager, l'envie de découvrir et la satisfaction de progresser.
Le concept
C'est donc d'abord une rencontre que l'école Tendan'S vous propose. Une rencontre avec des professeurs passionnés (et diplômés) qui vous accompagneront dans l'apprentissage du Modern Jazz, de la danse classique, de la danse africaine ou encore du Hip-hop.
Les dernières nouveautés : les percussions africaines pour adultes et pour enfants mais aussi l'afro street jazz (discipline que Kaylie a imaginée pour vous afin d'aller encore plus loin dans le métissage des danses).
Une rencontre tournée vers le partage d'une passion ponctuée de moments.
Les cours de danse ont lieu à Elven (proche de Vannes)
Les salles de danse
L'école de danse fait 370 m² et elle est composée d'un accueil tout confort équipé avec bar, toilettes, vestiaire... pour que vous puissiez attendre l'heure de votre cours agréablement, mais bien sûr il y a 2 grandes salles de danse qui sont tout les deux climatisés et tout confort pour la pratique de la danse.
Nouvelles disciplines
Baby Danse
Éveil corporel et rythmique pour les tout petits à partir de 3 ans.
Apprentissage des toutes premières bases de la danse.

CATALOGUE DE FORMATIONS
2015
Chambres de Métiers et de l'Artisanat
SOMMAIRE GÉNÉRAL
Créer ou reprendre une entreprise
Réaliser les formalités administratives
Démarrer son activité
Développer son entreprise
LE CONSEIL "NOUVEAU DIRIGEANT"
Le conseil création reprise d'entreprise – Permanence conseils
Nature de la prestation
Information
Sensibilisation
Conseils
Montage de dossier
Formation
Cible
BESOINS IDENTIFIÉS
Obtenir une information sur une question liée au projet de création ou de reprise d'entreprise, au démarrage de l'activité, ou liée à la vie quotidienne de l'entreprise
Une information en matière de gestion, commercialisation, relation avec les administrations, questions juridiques, fiscales, sociales.
LES «PLUS» DE CETTE PRESTATION
L'expertise d'un conseiller de la CMA du Var, neutre, à l'écoute
Une prestation gratuite
Des informations et des conseils adaptés aux réalités des entreprises artisanales et à leurs possibilités d'action
Une réponse à un problème précis ou une orientation vers l'interlocuteur adéquat
DESCRIPTIF ET DÉROULEMENT DE LA PRESTATION
Un entretien en face à face pour :
Qualifier le besoin.
Analyser et diagnostiquer la situation.
Répondre aux interrogations.
Proposer une stratégie d'action.
Orienter le cas échéant vers l'interlocuteur le plus compétent (avec un nom et un numéro de téléphone).
A l'issue d'un entretien : des documents peuvent être délivrés, ou adressés par mail ou par courrier.
Attention : pas de rédaction d'actes, ni d'engagement de procédures car ceci relève de l'expertise d'avocats et/ou d'experts-comptables.
ÉDITO
de Jacques MONTANO
Président de la Chambre de Métiers et de l'Artisanat du Var
Mesdames, Messieurs,
Édito de Evelyne DELPIVAR Directeur des Entreprises
LES ATELIERS DE LA CRÉATION REPRISE
Réunion d'information Collective
Nature de la prestation
Information
Sensibilisation
Conseils
Montage de dossier
Formation
Cible
Porteur de projet créateurs et repreneurs
BESOINS IDENTIFIÉS
Obtenir une information sur les étapes de la création reprise d'entreprise, les différentes aides existantes ainsi que les partenaires rattachés. Bénéficier d'un panorama des différents statuts (Travailleur Non salarié, Assimilé Salarié), formes juridiques et régimes fiscaux.
LES «PLUS» DE CETTE PRESTATION
Une prestation gratuite et sans inscription préalable
Une demi-journée seulement pour bénéficier d'informations essentielles liées à la création reprise d'entreprise et pour s'approprier les enjeux de la création
DESCRIPTIF ET DÉROULEMENT DE LA PRESTATION
Une réunion d'information animée par un conseiller CMAV qui aborde
Les différentes étapes de la création.
Les formalités à réaliser auprès du Service Formalités.
De manière synthétique, les différents statuts, formes juridiques et régimes fiscaux
Les différents dispositifs d'aides : ACCRE, NACRE, prêts à taux 0%, prêts solidaires.
Les différentes interrogations liées à un projet de création, reprise d'entreprise.
A l'issue de cette réunion, un livret récapitulatif est remis à chaque participant

Édition 2014-2015
SEMELLES au vent
Séjours à thèmes
choisissez le vôtre...
Randonnées accompagnées en France et à l'étranger
FRANÇAIS
www.semellesauvent.com

www.semellesauvent.com
SEMELLES au vent

Randos étranger
Espagne
Encantats et ses lacs d'émeraudes
Dates : du Dimanche 30 juin au Dimanche 7 juillet 2015
Le Parc National d'Aiguestortes en Espagne a été créé en 1955. Le parc inclus une multitude de pics et surtout la plus grande concentration de lacs d'altitude de toutes les Pyrénées. Un séjour sauvage hors du temps et de l'espace ...
Au jour le jour...
• Jour 1 : Arrivée et accueil sur Salardu
• Jour 2 : Découverte de la vallée d'Aiguamog et bains d'eaux chaudes, ascension du Montardo et son panorama
• Jour 3 : Vallée sauvage de Colleto, passage par le plus haut col du circuit : le Contreix à 2700 m
• Jour 4 : Traversées des vallées glaciaires de Sant Nicolau et Delluí et ensemble lacustre de Colomina
• Jour 5 : Ascension du Tuc de Saburo et descente sur le magnifique site de JM Blanch
• Jour 6 : traversée au pied des aiguilles des Encantats et lac de Sant Maurici coeur du parc d'Aigüestortes
• Jour 7 : Vues sur les aiguilles d'Amitges, rencontre avec les Isards
• Jour 8 : Salardu, fin du séjour
PRIX
680 € Tout Compris
Nous contacter
Semelles au vent
+33 4 67 81 23 95
Mas Cavaillac
30120, Molières Cavaillac
11

Randos liberté
Stevenson
L'intégrale en liberté 7 jours
Une randonnée au départ du Monastier retraçant l'itinéraire du Stevenson passant toujours par des sentiers «buissonniers» hors des grands axes» pédestres du GR de Stevenson.
Au jour le jour...
• Jour 1 : Arrivée à l'hôtel en fin d'après-midi, formule demi pension.
• Jour 2 : Traversée de la Loire et plateaux volcaniques : Mézenc
• Jour 3 : Traversée de villages de pierres volcaniques classé à l'architecture rurale.
• Jour 4 : Pays de la Bête du Gévaudan, paysages de hautes terres et de landes avec le Lac.
• Jour 5 : Joli parcours boisé où il est possible d'aller découvrir la Trappe de Notre Dame des Neiges.
• Jour 6 : Vallée du Gardon de Saint Germain, jusqu'au Gardon de Saint Jean du Gard. Balades possibles.
• Jour 7 : Fin du séjour
PRIX
830 € en demi pension
minimum 2 personnes
12
Randos liberté
Cévennes
Terroir et Parc National Liberté
Au cours de ces 8 jours nous alternerons randonnées, visites et accueils chaleureux de nos hôtes dans une nature d'une grande beauté où, souvent, histoire et légendes se confondent.
Au jour le jour...
• Jour 1 : Accueil sur l'hébergement. Installation dans les chambres.
• Jour 2 : Sentier en crêtes entre les vallées Lozérienne et Cardoise panorama à 360° s'offre à vous.
• Jour 4 : Montée vers le col de la Serreyrède, le long de la vallée du Bonheur.
• Jour 5 : Col du Faubel, très belle itinérance par les crêtes entre vallée de la Dourbie et Trévezel et nombreuses vues sur les Grands Causses.
• Jour 6 : Pic de St Guiral. Panorama de 360° depuis les Monts du Cantal jusqu'au bord de la Méditerranée, en passant par les Causses.
• Jour 7 : Départ du Causse de Blandas à la végétation typique de terrain calcaire, nous rejoindrons un sentier surplombant les gorges de la Vis.
• Jour 8 : Fin du séjour
PRIX
à partir de 590 €
en demi-pension
13

Club Med
Et vous le bonheur, vous l'imaginez comment ?

La Pointe aux Canonniers
Ile Maurice
Axe & Océan Indien
Imaginez...
Le Village
Barrière de corail et sable blanc : vivez au rythme de l'Océan
Réservez ce séjour :
à partir de 1370 € par adulte
Cap Skirring
Sénégal
Côtes d'Afrique & Moyen Orient
Imaginez...
Le Village
La luxuriante nature sénégalaise au bord de l'océan
Réservez ce séjour :
à partir de 1480 € par adulte

Le bien-être
au Club Med
Beauté, relaxation ou remise en forme, offrez-vous des moments de bien-être absolu pendant vos vacances. Dans un environnement raffiné et entre les mains d'experts, vous découvrirez nos Spa et nos Espaces Bien-Etre. Des activités physiques de détente vous sont également proposées pour bouger en toute sérénité.
Nos Spa signés par des marques de renom...
L'offre bien-Être signée Club Med
La plongée bouteille
Le kitesurf

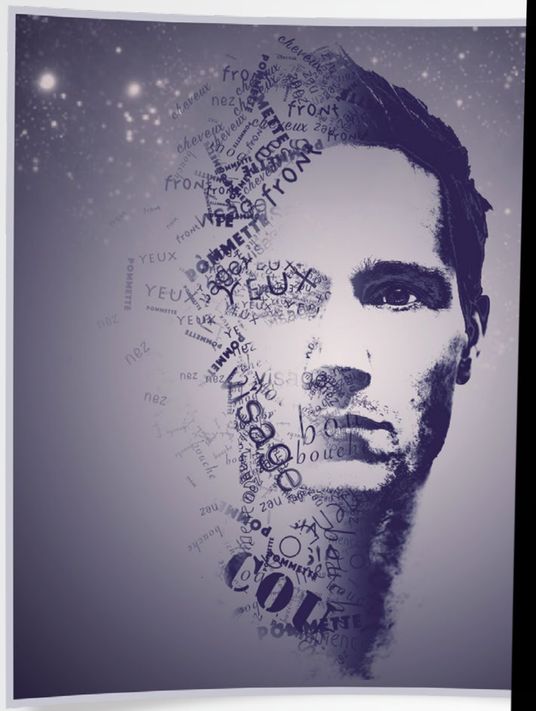

The Typo/girl

A

girafe

Z

× RODRIGUES
INTERNATIONAL
KITESURF
FESTIVAL 2015
3E ÉDITION
« C'EST DUR D'ÉCHOUER, MAIS C'EST PIRE
DE N'AVOIR JAMAIS ESSAYÉ DE RÉUSSIR »
THÉODORE ROOSEVELT
LA RODRIGUES KITESURF
ASSOCIATION ORGANISE
DU 24 JUIN AU 1ER JUILLET 2015
UNE OCCASION UNIQUE
DE DÉCOUVRIR L'ÎLE RODRIGUES
DE FAÇON SPORTIVE ET CONVIVIALE
Informations & résa
www.rodrigueskite.com
c/o La Terrasse • Mourouk • Rodrigues
Tel • +230 5877 60 33
jeanchrist@orange.mu
NORTH
KITEBOARDING

Fujicascopa
MAMIYA-SEKOR
1:2.8 75mm

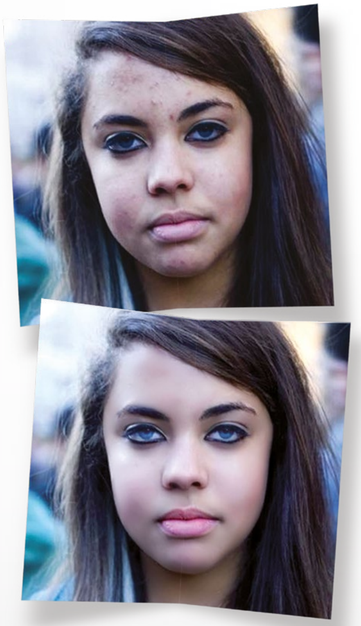

L'Asie
Terre de voyages
Terre de découvertes

Histoire
Le berceau des
Rizières
Paysage de rizières en Thaïlande

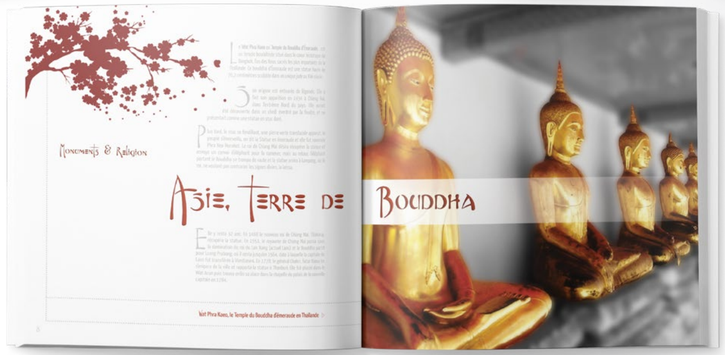
Monuments & Religion
Asie, terre de
Bouddha
Wat Phra Kaew, le Temple du Bouddha émeraude en Thaïlande

Population & Civilisation
Enfant de
Mongolie

L'Asie,
Terre de voyages
Terre de découvertes
Édition
Voyages & découvertes

Depuis juillet 2016, le service communication de la ville de **La Farlède** dans le Var m'a accueillie en son sein en tant que **graphiste.**

Cette expérience au cœur d'une administration m'a permis d'apprendre la mise en valeur par l'image de la vie dense d'une commune : valoriser son patrimoine, diffuser l'information culturelle, sociale et civique, participer à la communication entre élus et administrés ou encore promouvoir et faire exister son tissu associatif...

La richesse et la multiplicité des besoins requièrent une polyvalence des compétences, une exigence de qualité et une rapidité d'éxécution indispensables. Cette réactivité quotidienne et le renouveau permanent de recherche créative a transformé cette expérience au sein d'une équipe dynamique en vrai plaisir de travail.

LA FARLÈDE

ASSOCIATION «SOULEÙ : POUR UNE TERRE SOLIDAIRE»
11e foire artisanale biologique & équitable
Entrée libre de 9h à 19h
sam. 16 & dim. 17 avril
83 LA FARLÈDE
TRANSITION ÉCO-ÉNERGÉTIQUE
MONNAIES LOCALES
COMMERCE ÉQUITABLE
ANIMATIONS
ESPACE RESTAURATION BIO-ÉQUITABLE
ARTISANS CRÉATEURS
PRODUCTEURS BIOLOGIQUES
CONFÉRENCES
LIBRES!
PROJECTION DU FILM «LIBRES !» DE J.P. JAUD
EN PRÉSENCE DES RÉALISATEURS
PLUS D'INFOS SUR www.souleu.org
CONTACT : 06 88 62 24 88
Souleù pour une terre solidaire
Région PACA
LA FARLÈDE
L'ASSOCIATION Souleù PRÉSENTE DANS LE CADRE DE LA
11e foire artisanale biologique & équitable
les 16 & 17 avril 2016
Salle des Fêtes de la Farlède
FILMS, DÉBATS & CONFÉRENCES
SAMEDI 16 AVRIL
14h30 «ÉPARGNONS LE CLIMAT» • Fv Anne Foulon (Énergie Partagée) et Pierre Fabre (Terre de liens PACA)
16h30 «LA MOBILISATION CITOYENNE AU SERVICE DE LA TRANSITION ÉNERGÉTIQUE LOCALE» • Fv Jérôme Lalong, co-fondateur de la coopérative Enercoop-PACA.
19h00 PROJECTION DU FILM «LIBRES !» EN PRÉSENCE DES RÉALISATEURS
DIMANCHE 17 AVRIL
11h00 «LE MOUVEMENT MONDIAL DE LA TRANSITION : QUAND L'ESPOIR SE SÈME LOCALEMENT» • Fv Julien Guimard
14h00 «UN EXEMPLE DE TERRITOIRE EN TRANSITION : LA BIOVALLÉE DANS LA DRÔME» • Fv Claude Veyret, administrateur et fondateur de la Biovallée
16h00 «VERS UNE MONNAIE AU SERVICE DE LA PLANÈTE» • Fv Philippe Derudder
PLUS D'INFOS SUR www.souleu.org
CONTACT : 06 88 62 24 88
ASSOCIATION «SOULEÙ : POUR UNE TERRE SOLIDAIRE»
12e foire artisanale biologique & équitable
les 15 & 16 avril 2017
83 LA FARLÈDE
SAMEDI 15
LES PEUPLES RACINES, GARDIENS DE LA PLANÈTE TERRE
CONFÉRENCES
ESPACE RESTAURATION BIO-ÉQUITABLE
ARTISANS CRÉATEURS
PRODUCTEURS BIOLOGIQUES
ANIMATIONS
MONNAIES LOCALES
COMMERCE ÉQUITABLE
DIMANCHE 16
DYNAMIQUE DE LA TRANSITION... 1 AN APRÈS
Salle des Fêtes • La Farlède
• SAMEDI 15 AVRIL •
LES PEUPLES RACINES : GARDIENS DE LA PLANÈTE TERRE
LANCEMENT DE LA JOURNÉE DÉDIÉE AUX PEUPLES RACINES
PEUPLES RACINES : QU'ONT-ILS À NOUS APPRENDRE SUR NOUS-MÊMES ?
EN FINIR AVEC L'ÉCOCIDE, LA DESTRUCTION DE LA VIE SUR TERRE PAR L'HOMME
PROJECTION D'UN EXTRAIT DU FILM «TERRA LIBRE» : L'ALLIANCE DES GARDIENS AU SECOURS DE LA PLANÈTE
GRANDE TABLE RONDE • PEUPLES RACINES : COMMENT PEUVENT-ILS RÉINSPIRER NOS LIENS À LA TERRE ?
PROJECTION DU FILM «GENTIL CRUZ, PASSEUR DE MÉMOIRES»
• DIMANCHE 16 AVRIL •
LA DYNAMIQUE DE LA TRANSITION SUR NOTRE TERRITOIRE, UN AN APRÈS !
LA VALLÉE DU GAPEAU EN TRANSITION : UN AN APRÈS !
LES LYCÉENS DE «DUMONT EN TRANSITION»
CONFÉRENCE : «EN QUOI LES PRATIQUES DE LA PERMACULTURE ET DE L'ÉCONOMIE ALTERNATIVE SONT DES ALLIÉS POUR ENTRER EN TRANSITION»
PROJECTION DU FILM «IRRINTZINA, LE CRI DE LA GÉNÉRATION CLIMAT»
ASSOCIATION «SOULEÙ : POUR UNE TERRE SOLIDAIRE»
13e foire artisanale biologique & équitable
les 14 & 15 avril 2018
83 LA FARLÈDE
LANCEMENT OFFICIEL DU FINANCEMENT PARTICIPATIF
SAMEDI 14
2 CONCERTS EXCEPTIONNELS !
Quinquette Hot Club
Petite musique
à partir de 19h
CONFÉRENCES
ESPACE RESTAURATION BIO-ÉQUITABLE
ARTISANS CRÉATEURS
PRODUCTEURS BIOLOGIQUES
ANIMATIONS
DIMANCHE 15
JOURNÉES PORTES OUVERTES TOUR ALTERNATIBA
ENTREZ DANS L'HISTOIRE DE LA MOBILISATION CLIMAT !
TOUR ALTERNATIBA
la Fève
MONNAIE LOCALE
PRÉSENTATION & INFOS
PLUS D'INFOS SUR www.souleu.info
CONTACT : 06 88 62 24 88
Chère Virginie
L'ASSOCIATION SOULEÙ, POUR UNE TERRE SOLIDAIRE,
a le plaisir de vous inviter
à la découverte de la
13e édition 2018, à la foire artisanale, biologique, équitable et Solidaire,
à l'occasion d'un rendez-vous avec ses organisateurs
Rendez-vous
SAMEDI 14 AVRIL À 14H
À LA SALLE DES FÊTES DE LA FARLÈDE
(VOIR PLAN AU VERSO)
Virginie Maurin
8 IMPASSE PAUL ELVARD
83 130 LA GARDE
83 LA FARLÈDE

Musée
de l'École Publique
La Farlède (83)
Salle de classe à l'ancienne
Objets scolaires d'autrefois
Travaux d'élèves
Écriture à la plume
Animations diverses
Visites guidées
Pour tout public :
Le samedi à 15h
Pour groupes et scolaires :
Ouverture selon les périodes
Contacter le musée :
par téléphone au 04 94 33 00 54
ou consulter le site http://musecole83.fr
Tarifs
Adulte : 2,50 €
Enfant : 1,00 €
Musée
Solliès-Ville
Cimetière
300 m
RN97
Solliès-Pont
Toulon
La Farlède
Centre-ville
Les Amis du Musée de l'École Publique
Avenue de la Libération • 83210 La Farlède
04 94 33 00 54 • contact@musecole83.fr
http://musecole83.fr
LA FARLÈDE

Meilleurs Voeux 2017
Nous construisons notre ville pour bien vivre à
LA FARLÈDE
Le Dr Raymond Abrines,
Maire de La Farlède,
& le Conseil municipal,
aitent une bonne et heureuse année 2017.
lle année vous apporte, ainsi qu'à tous ceux
s sont chers, la réussite, le bonheur,
la prospérité et la santé.
Nous serions honorés de votre présence
à la cérémonie des voeux
le lundi 9 janvier 2017
18h, à la salle des fêtes.
Bien Cordialement

VENEZ PASSER
L'ÉTÉ
à
La Farlède
Mardi 4 juillet
Tournée Var Matin
Vendredi 7 juillet
Tournoi du Coudon
Vendredi 7 juillet
Festival des Chorales
Lundi 10 juillet
Soirée Glisse
Vendredi 14 juillet
Bal & fête nationale
21·22·23 juillet
Festival Jazz
Open Jazz & Guinguette
Vendredi 28 juillet
Dictée & veillée
du Musée de l'école publique
Samedi 29 juillet
Soirée disco/80es du COF
Jeudi 3 août
Groupe Aïoli
Lundi 21 août
Libération de La Farlède
LA FARLÈDE

VENEZ PASSER
L'ÉTÉ
à
La Farlède
Programme complet sur
www.lafarlede.fr
LA FARLÈDE
JUIN 2017
Jeudi 1er : Journée printanière pour les + de 70 ans • Offert par le CCAS
Jeudi 1er au jeudi 8 : Exposition peinture « Nos racines » • Espace associatif & culturel de la Capelle
Samedi 3 au lundi 5 : Tournoi des cerises • Football
À partir du mardi 6 : Exposition Bob Dylan • Médiathèque Eurêka
Mercredi 21 : Fête de la musique • 19h • Avenue de la République
Vendredi 23 au dimanche 25 : Fête de la Saint-Jean & fête foraine
Vendredi 23 : Soirée cabaret • 21h30 • Place de la Liberté
Samedi 24 : Retraite aux flambeaux - Feu d'artifice - Animation musicale • 21h • Place de la Liberté
Dimanche 25 : Spectacle des écoles de danse • 21h30 • Place de la Liberté
Samedi 24 au mardi 27 : Pétanque & jeu provençal 2x2 - Fête de la Saint-Jean
Jeudi 29 juin au jeudi 6 : Exposition peinture « Lumière de l'Âme » • Espace associatif & culturel de la Capelle
Vendredi 30 : Foulée farlédoise • 18h30 : Enfants // 20h : Adultes • Salle des fêtes
JUILLET 2017
Samedi 1er : Festival de théâtre Farl'en scène • 15h30 : Enfants // 19h30 & 20h30 : Adultes • Salle des fêtes
Mardi 4 : Tournée Var Matin • 9h : Petit déjeuner // 21h : Spectacle • Place de la Liberté
Vendredi 7 : Tournoi de foot à 7 pour les + de 15 ans • 18h30 • Stade Jacques Astier
Vendredi 7 : Chorales en festival • 20h30 • Salle des fêtes
Vendredi 7 : Pétanque 2x2 • Souvenir Patrice Fiori • 17h30 • Boulodrome Gensollen
Lundi 10 : Soirée glisse • 18h • Parking de l'hôtel de ville
Vendredi 14 : Cérémonie de la Fête nationale • 11h50 // Bal populaire • 20h • Place de la
Vendredi 21 au dimanche 23 : 3e édition du Festival de Jazz « Open Jazz » • Place de la Li
Vendredi 28 : Dictée et veillée du Musée de l'école publique • 17h • Placette du Moulin de la Capelle
Samedi 29 : Soirée jeunes années 80 • 21h • Place de la Liberté
AOÛT 2017
Jeudi 3 : Groupe Aïoli • 21h30 • Place de la Liberté
Mardi 15 : Repas aïoli du COF • 12h • Cercle de la Fraternité
Lundi 21 : Fête de la Libération • 17h30 • Place de la Liberté
Service communication : 04 94 01 47 16
Médiathèque Eurêka : 04 94
• communication.lafarlede@hotmail.fr
edi : 9h/12h et 14h/18h - jeudi : 16h/18h - samedi : 10h/16h)

Affiches de l'été 2015 & 2018

Ville de La Farlède
JOURNÉES DU PATRIMOINE
EUROPÉENNES
2016
16•17•18 SEPTEMBRE
Aux jardins citoyens !
EXPOSITION
DU 16 AU 28 SEPTEMBRE
EXPOSITIONS • PROJECTION
CONFÉRENCE • ANIMATIONS
Service culturel, Médiathèque Eurêka : 04 94 20 77 30 • www.lafarlede.fr

Dans le cadre des
JOURNÉES DU PATRIMOINE 2016
Farlédois, vous avez un beau jardin ?
Mettez-le en valeur !
Contactez le FOC*, il viendra prendre votre jardin en photo pour l'exposition organisée du 16 au 28 septembre
à l'occasion des Journées du Patrimoine 2016 à la médiathèque Eurêka.
Ville de La Farlède
Service culturel, Médiathèque Eurêka : 04 94 20 77 30 • www.lafarlede.fr
*FARLEDO OBJECTIF CLUB : 06 88 19 18 95

À l'occasion des Journées Européennes du Patrimoine 2016
la médiathèque Eurêka organise un
Concours photo
Amis des végétaux et photographes amateurs...
« Fruits et légumes sont les acteurs de vos photos ! »
Fruits & Légumes
À vos appareils... Prêts ? Photographiez !
Concours également ouvert aux enfants
Règlement disponible au service culturel, Médiathèque Eurêka : 04 94 20 77 30
ou sur www.lafarlede.fr. Retour des travaux avant le 8 septembre 2016
LA FARLÈDE

JOURNÉES DU PATRIMOINE
EUROPÉENNES
2016
16•17•18 SEPTEMBRE
Aux jardins citoyens !
Ville de La Farlède

INVITATION
Vendredi 16 septembre 2016
EXPOSITION DU 16 AU 28 SEPTEMBRE
Dr Raymond ABRINES
Maire de la Farlède
Mme Martine OLIVIER
Adjointe à la culture et au Patrimoine
et le Conseil Municipal
sont heureux de vous inviter à l'inauguration thématique
"Danse et défilé d'ouverture floral"
puis aux vernissages des expositions
"Aux jardins citoyens !"
"Concours photo « Fruits et légumes sont les acteurs de vos photos ! »"
"Les jardins farlédois par le Farlède Objectif Club"
Service culturel, Médiathèque Eurêka
04 94 20 77 30 - www.lafarlede.fr

CHEZ NOUS, À LA FARLÈDE,
c'est une première petite pousse qui a germé...
en attendant de devenir forêt.
NOTRE JARDIN PARTAGE
LES JARDINS PARTAGÉS
LA PARCELLE
TRAVAUX PRÉLIMINAIRES
NAZCA ? NON, LA FARLÈDE !
LE BROYAT
Un petit bout de terrain devant la médiathèque a été investi, véritable pont pour les citoyens entre la culture de l'esprit et celle du sol.

ON Y VA ! PETITS ET GRANDS...
...tout le monde les mains dans la terre
ON S'EMERVEILLE
UN SOUPÇON D'AGENCEMENT
... et ça y est, on commence à récolter !

ES JARDINS OUVRIERS AUX JARDINS
AMILIAUX AUX JARDINS PARTAGÉS...
Marquant l'évolution des jardins ouvriers apparus à la fin du XIXe siècle, la dénomination « jardins familiaux » apparaît officiellement en 1952.

Dans le cadre des
JOURNÉES DU PATRIMOINE 2016
Venez jardiner, dessiner, rigoler avec nous !
Rendez-vous dès le vendredi 16 septembre :
VEND 16/16h-17h Atelier jardinage dès 4 ans
SAM 17/14h Atelier floral avec papier crépon dès 5 ans
SAM 17•DIM 18 Balade libre et artistique
Inscription obligatoire pour les ateliers
Service culturel, Médiathèque Eurêka : 04 94 20 77 30 • www.lafarlede.fr
Ville de La Farlède

Halloween
à La Farlède
SAMEDI 29 OCTOBRE
NOMBREUX LOTS A GAGNER
À la médiathèque
• Cinéma, histoires et goûter
Médiathèque Eurêka :
04 94 20 77 30
Par l'association des commerçants
Place de la Liberté
• 9h - 13h : stands de dessins (à faire sur place) • maquillage et sculptures de ballons • château gonflable Harry Potter
• Après le défilé : élection du plus beau costume et du plus beau dessin • chocolat chaud • distribution de sachets de bonbons
Dans les rues du village
• 9h30 - 12h30 : distribution de bonbons dans les commerces adhérents
Placette de la Capelle
• 14h30 : départ du défilé costumé
Association des commerçants et artisans farlédois (A.C.A.F.) :
04 94 48 70 58 - 06 11 71 65 91
Rendez-vous surprises de Poly-sons
> www.lafarlede.fr
LA FARLÈDE
Événement maintenu même en cas de mauvais temps
WWW.LAFARLEDE.FR

4 au 29 octobre 2016
FÊTE DE LA SCIENCE
La sérendipité,
au cœur de toute découverte scientifique
Eurêka !
J'ai trouvé !
Stéthoscope
Micro-ondes
Teflon
Christophe Colomb
Newton
Pénicilline
Velcro
Paratonnerre
Post-it®
Pop-corn
Montgolfière
De la pénicilline au four à micro-ondes, la plupart des grandes inventions seraient dues, en partie, au hasard.
Plongez dans l'univers mystérieux des savants qui ont changé notre quotidien et levez le voile sur l'origine inattendue de leurs découvertes.
• Exposition prêtée par le Musée du peigne et de la plasturgie Oyonnax
• Vendredi 14 octobre à 18h30 : Conférence par Fabian Guenot : Sérendipité en astronomie
• Projections
• Animations
• Simulation en 3D d'une recherche d'épaves sous-marines par l'entreprise Prolexia
PROLEXIA
Oyonnax
www.oyonnax.fr
Médiathèque Eurêka :
04 94 20 77 30
mediatheque@lafarlede.fr
LA FARLÈDE
Mardi : 14h/18h • Mercredi : 9h/12h-14h/18h
Jeudi : 16h/18h • Samedi : 10h/16h

Médiathèque Eurêka
Ciné-CLUB
Soirée thématique autour du dernier chef d'œuvre du cinéma japonais
JEUDI 20 OCTOBRE
18H30
• 18H30 : Séance
Le film nous fait découvrir la confection des dorayakis, pancakes fourrés de pâte de haricots rouges confits.
• 20H30 : Débat suivi d'une dégustation japonaise
Nous ne pouvons diffuser le titre du film pour une question de droits, alors n'hésitez pas à nous contacter pour de plus amples renseignements.
LA FARLÈDE
Sur inscription uniquement • nombre de places limité • Médiathèque Eurêka : 04 94 20 77 30

Médiathèque Eurêka
Ciné-BRUNCH
autour du cinéma de Miyazaki
(le voyage de Chihiro, le château ambulant...)
SAMEDI 22 OCTOBRE
11H30
• TOUT PUBLIC •
ADULTES & ENFANTS
11H30 • DÉCOUVERTE DE L'UNIVERS DE H. Miyazaki (À PARTIR DE 8 ANS)
12H30 • BRUNCH
13H00 • PROJECTION D'UN DESSIN ANIMÉ (À PARTIR DE 4 ANS)
Il a fait voler des cochons dans le ciel
Il a créé des monstres extraordinaires
Il a confié l'avenir des hommes à des enfants
Sur inscription uniquement • Médiathèque Eurêka : 04 94 20 77 30
LA FARLÈDE

FÊTE DE LA MUSIQUE
LE 21 JUIN
DÈS 19H
AVENUE DE LA RÉPUBLIQUE
FERMÉE À LA CIRCULATION
& EN CENTRE-VILLE
FÊTE DE LA MUSIQUE
LA FARLÈDE
Venez régaler vos papilles auditives et gustatives avec la complicité des restaurateurs & commerçants : boissons fraîches & menus spéciaux !
• RESTAURANTS LE DÉTOUR & LA STRADELLA : LE CUSTOM ROCK
• BAR LE CENTRAL : GROUPE LATITUDE ROCK
• LE FIRENZE : VENEZ CHANTER AVEC PRINCESSE BAROULINE & SON ORGUE DE BARBARIE
• PLACE DE LA LIBERTÉ : AMBIANCE JAZZY & COCOONING AVEC LE QUARTET MENÉ PAR VIRGINIE BARRAL
LE 21 JUIN : EXPOSITION BOB DYLAN AV. DE LA RÉPUBLIQUE
& DÈS LE 6 juin À LA MÉDIATHÈQUE EURÉKA
Médiathèque Eurêka : 04 94 20 77 30
Programme complet sur www.lafarlede.fr • communication@lafarlede.fr
LA FARLÈDE
La Farlède Jazz
Brocante musicale
VENDREDI 24 JUILLET / 18H - 23H
BROCANTE NOCTURNE
RYTHMÉE PAR LAMIOT HAMMOND LIVE
DATE LIMITE INSCRIPTIONS : 18 juillet
Instruments, livres, enregistrements, partitions, CD, DVD de musique, vinyles, accessoires etc... d'occasion seront proposés à la vente ou l'échange aux festivaliers par des professionnels et des particuliers.
Ouverte à inscription au tarif de 10 € pour particuliers et 20 € pour professionnels.
INSCRIPTION EXCLUSIVEMENT SUR LE SITE INTERNET DU FESTIVAL :
WWW.LA-FARLEDE-JAZZ.COM
ASSOCIATION MUSIQUES ATOUT VAR : 06 99 19 22 42
musiquesatoutvar@laposte.net
Musiques Atout Var
LA FARLÈDE

Les Tréteaux Gardéens présentent
« Mon colocataire est une garce »
UNE COMÉDIE DE
FABRICE BLIND ET DE MICHEL DELGADO
Samedi 13 mai 2017
20h30 à la salle des fêtes
MISE EN SCÈNE YVETTE GRAVIER
AVEC MIREILLE GAVIANO & GILLES SANCHEZ
ENTRÉE LIBRE
Service culture - Médiathèque Eurêka : 04 94 20 77 30
Mardi : 14h-18h • Mercredi et vendredi : 9h-12h/14h-18h • Jeudi : 16h-18h • Samedi : 10h-16h
LA FARLÈDE

LES ATELIERS THÉÂTRE
DE L'ASSOCIATION DU TEMPS LIBRE
PRÉSENTENT LE
samedi 1er juillet
Farl'en Scène
Festival de théâtre
• 16h • Le rapport des enfants sur l'état du monde de Stanislas Cotton (Atelier enfants)
• 19h • Espace menacé de Virginie Van Acker (Atelier adultes du lundi)
• 20h30 • Sans Fleur Ni Couronne de Jean-Pierre Martinez (Atelier adultes du mercredi)
MISE EN SCÈNE DE GUY PODORIEZACK
ENTRÉE LIBRE
Salle des fêtes
LA FARLÈDE

INVITATION
Dr Raymond ABRINES,
Maire de La Farlède
et le Conseil Municipal
INVITATION
Commémoration de la
Fête Nationale 2015
Ville de La Farlède

Invitation
Journée Nationale
du souvenir & du recueillement
À la mémoire des victimes civiles & militaires de la guerre d'Algérie et des combats en Tunisie et au Maroc
Cabinet du maire : 04 94 27 85 74

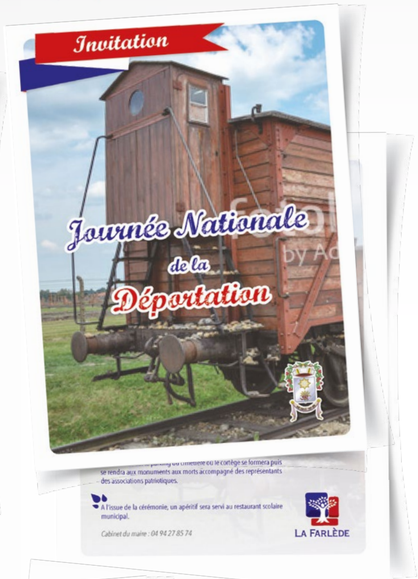
Invitation
Journée Nationale
de la
Déportation
Cabinet du maire : 04 94 27 85 74
La Farlède

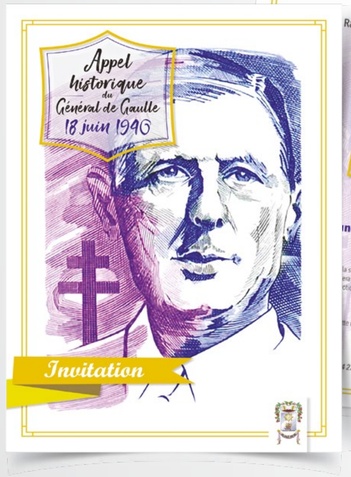
Appel historique du Général de Gaulle
18 juin 1940
Invitation

Raymond ABRINES, Maire de La Farlède,
& le Conseil Municipal
vous convient à
l'Appel historique du Général de Gaulle
qui se déroulera le
ndi 18 juin 2018 à 10h30
La Farlède

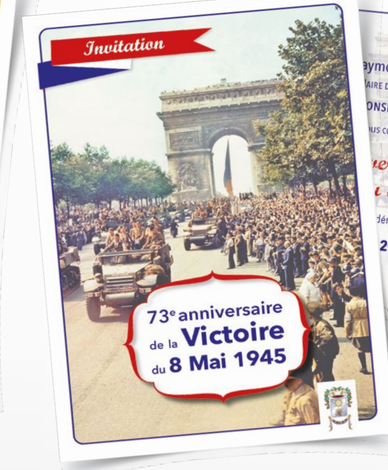
Invitation
73e anniversaire
de la Victoire
du 8 Mai 1945

aymond ABRINES,
AIRE DE LA FARLÈDE,
ONSEIL MUNICIPAL
us convient au
ersaire de la
8 Mai 1945
déroulera le
2018 à 11h50
La Farlède

Modifications particulières
Recalibrage du trottoir devant la banque Caisse d'Épargne
Suppression d'une barrière devant le Tabac et agrandissement de la place de livraison
Suppression du mobilier et réalisation d'un aménagement floral (maintien de la surlargeur du trottoir)
Déplacement du quai de bus et création de places de stationnement (à côté de l'agence immobilière)
Création d'une place de stationnement modification du tracé du passage piéton et aménagement floral
Aménagement pour mise en valeur de la fontaine
Modèle de mâts de fleurissement implantés
La Farlède
Services Techniques
261, Rue Baron Dominique Larrey
(Zac Bec De Canard)
83210 La Farlède • Tél : 04 94 27 85 88
WWW.LAFARLEDE.FR
Réaménagement & embellissement de l'avenue de la République
Aménagement du stationnement
Aménagement végétal
Réhabilitation des trottoirs
Aménagement des réseaux
(coeur d'ouvrage, hiérarchie à faire communiquée)
Phase 1 (côté pair)
À partir du 9 janvier 2017
Phase 2 (côté impair)
Courant février 2017
La Farlède

Historique
Le centre ville de la Farlède est traversé par une artère principale, ex RD97, aujourd'hui route communale dans son tronçon d'agglomération, dénommée Avenue de la République. Elle possède historiquement une connotation passante forte portant les usagers à destination de Toulon. La création par la suite de l'autoroute à la fin des années 1970, puis d'une voirie de déviation (avenue Charles De Gaulle) a considérablement allégé le trafic en centre ville.
Objectifs
En surface
Un stationnement confortable (places portées à 2m20 au lieu de 2m et suppression du chevauchement)
Aménagement végétal qualitatif (jardinières suspendues)
Réhabilitation des trottoirs (enrobé ocre)
En souterrain
Réseau eau d'arrosage
Réseau fibre communale (vidéo-protection et bâtiments communaux, distinct de la fibre optique pour les riverains)
Réseau eau pluviale (drainage de voirie)
Phases • Emprise
Ils auront lieu en 2 phases :
Phase # 1 : Numérotation côté pair
Entre la rue Carnot et la Traverse Barthélémy
À partir du 9 janvier 2017 (durée : 1 mois)
Phase # 2 : Numérotation côté impair
De la rue du Partégal à la Caisse d'Épargne
Courant février 2017
-s/r de l'état d'avancement côté pair- (durée : 1 mois)
Avenue de la République
Phase # 1 : pair
Phase # 2 : impair
Contraintes, restrictions & interdictions
Interdiction de stationner par phase
Circulation en alternat durant l'intégralité des travaux (2 mois au total)
Trottoirs restreints en tout venant
Nature des travaux
Phase # 1 : côté pair
À partir du 9 janvier 2017
Réduction du trottoir pour stationnement horizontal
Récupération des végétaux
Création d'un réseau pluvial
Création d'un réseau d'eau pour l'arrosage
Création d'un réseau fibre optique
Réalisation des massifs pour la pose des jardinières suspendues
Reprise des enrobés, marquage au sol, pose du mobilier urbain
Phase # 2 : côté impair
Courant février 2017
- sous réserve de l'état d'avancement côté pair -
Réduction du trottoir pour stationnement horizontal
Récupération des végétaux
Création d'un réseau pluvial
Création d'un réseau d'eau pour l'arrosage
Déplacement de l'arrêt de bus
Réalisation des massifs pour la pose des jardinières suspendues
Reprise des enrobés, marquage au sol, pose du mobilier urbain

MAIRIE DE LA FARLÈDE
Hôtel de Ville
Place de la Liberté
10 & 11 mars 2018
La fête du timbre
LE TIMBRE PREND LA ROUTE
ANIMATIONS DANS 103 VILLES EN FRANCE*
Entrée libre
SALLE DES FÊTES DE LA FARLÈDE
9h-12h / 14h-18h
LA POSTE
LA FARLÈDE
La Ville de LA FARLÈDE présente en partenariat avec
l'Association des Amis de la Mine de Cap Garonne
1er SALON des minéraux
fossiles • pierres taillées
SAM 21 DIM 22 AVRIL 10H-18H
gace associatif et culturel de La Capelle
160 rue du Partégal • LA FARLÈDE
Entrée gratuite
LA FARLÈDE

12-15 ans
SÉJOUR sports NATURE
en PROVENCE VERTE
DU 16 AU 18 JUILLET 2018
camping de Cotignac
Stage MULTISPORTS
8-11 ANS
DU 9 AU 13 JUILLET 2018
Initiation arts du cirque...
LA FARLÈDE
Stage de voile
du 23 au 27 avril 2018
Optimist pour les 10/12 ans
Catamaran pour les 13/15 ans
Pour les jeunes de 10 à 15 ans
À la Base nautique du Brusc
LA FARLÈDE
Water

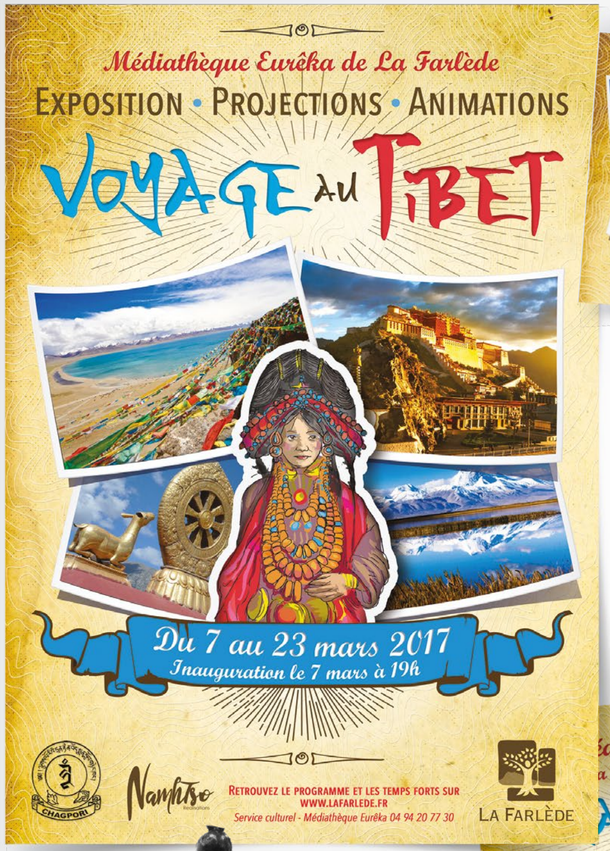
Médiathèque Eurêka de La Farlède
Exposition • Projections • Animations
Voyage au Tibet
Du 7 au 23 mars 2017
Inauguration le 7 mars à 19h
Retrouvez le programme et les temps forts sur www.lafarlede.fr
Service culturel - Médiathèque Eurêka 04 94 20 77 30
La Farlède

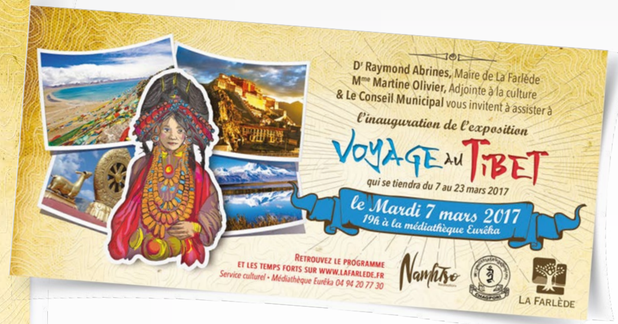
Dr Raymond Abrines, Maire de La Farlède
Mme Martine Olivier, Adjointe à la culture
& Le Conseil Municipal vous invitent à assister à
l'inauguration de l'exposition
Voyage au Tibet
qui se tiendra du 7 au 23 mars 2017
le Mardi 7 mars 2017
19h à la médiathèque Eurêka
Retrouvez le programme et les temps forts sur www.lafarlede.fr
Service culturel • Médiathèque Eurêka 04 94 20 77 30
La Farlède

Médiathèque Eurêka
La Farlède présente son
Voyage au Tibet
Du 7 au 23 mars 2017
Inauguration le 7 mars à 19h
Programme
Conférences*
Vendredi 10 mars à 18h30 : La médecine tibétaine
Jeudi 23 mars à 18h30 : Carnets de route
Expos permanentes
Exposition photos "Les yeux de l'Inde"
Exposition "La médecine tibétaine"
Films*
Mardi 7 mars à 18h30
Samedi 11 mars à 18h30
Jeudi 16 mars à 18h30
Animations
Samedi 11 mars de 15h à 18h :
Création de mandalas de sable, des masques tibétains et de lotus en origami
Samedi 18 mars de 15h à 18h :
Initiation au calme mental et découverte de massages
• Service culture, médiathèque Eurêka
23 chemin du Portegal - Tél. : 04 94 20 77 30
(Horaires : mardi 14h/18h, mercredi et vendredi 9h/12h et 14h/18h, jeudi 16h/18h, samedi 10h/16h)
La Farlède
* Inscription obligatoire

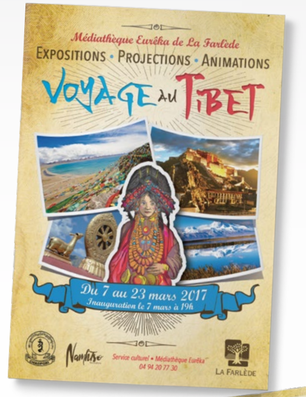
Médiathèque Eurêka de La Farlède
Expositions • Projections • Animations
Voyage au Tibet
Du 7 au 23 mars 2017
Inauguration le 7 mars à 19h
Service culturel • Médiathèque Eurêka
04 94 20 77 30
La Farlède

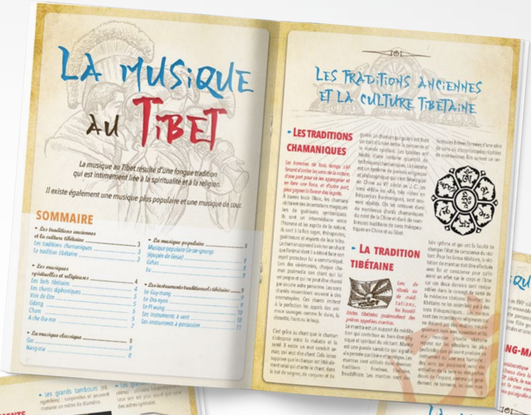
La musique au Tibet
La musique au Tibet résulte d'une longue tradition qui est intimement liée à la spiritualité et à la religion.
Il existe également une musique plus populaire et une musique de cour.
Sommaire
Les traditions anciennes et la culture tibétaine
Les traditions chamaniques
La tradition tibétaine

Le Pi-wang
Les instruments à percussion :
Les instruments à vent :

La musique populaire
Ge-sar-sprungs (épopée de Gésar)
Gzhas
Lu
Les instruments traditionnels tibétains
Le Guy-mang
Le Dra-nyen

Les musiques rituelles et religieuses
Les chants diphoniques
Voix du

Gdang
Médiathèque Eurêka

MARCHÉ BIO DE LA CERISE
LA CERISE SUR LE GAPEAU
RDV DIMANCHE 19 NOVEMBRE
À LA FARLÈDE
PLACETTE DU MOULIN DE LA CAPELLE
3E DIMANCHE DE CHAQUE MOIS
DE 9H À 14H
PRODUCTEURS, ARTISANS LOCAUX & AUTRES ALTERNATIVES LOCALES
STANDS DE RESTAURATION BIO
ANIMATIONS & ATELIERS
LA VALLÉE DU GAPEAU EN TRANSITION
LA FARLÈDE

Soirée Glisse
10 juillet 2015
18h • 23h
Jeux gonflables
Maxi trampoline
Pêche aux canards
Espace pour les tout-petits & jeux gratuits !
Parking de l'hôtel de ville
Ambiance familiale
Buvette • Pizzas • Confiseries sur place
Stationnement :
parking du stade ouvert jusqu'à 23h
Service événementiel et vie associative : 04 94 27 85 95
LA FARLÈDE

Agenda FÉVRIER 2018
MOIS DE LA CRÉATION
"Danse & mouvement"
Vendredi 2 au mercredi 28 :
MOIS DE LA CRÉATION
Festival de courts-métrages, exposition d'œuvres d'art, danse et théâtre
Service culture, médiathèque Eurêka : 04 94 20 77 30
Dimanche 11 : Rugbis de la Farlède Toulon échecs - Dès 9h30, salle des fêtes - La Farlède-Toulon échecs : 04 94 33 09 70
Mardi 13 : Après-midi dansant Mardi gras - 14h, salle des fêtes - Les Volontaires du sang : 04 94 48 75 24 - 06 42 46 04 12 - 04 94 48 49 84
Samedi 17 : Soirée Saint-Valentin - 20h, salle des fêtes - Ouverture des portes 19h30 Tarif : 29€ repas + animation dansante Inscription jusqu'au 13/02 - Comité officiel des fêtes : 06 33 71 15 42
Samedi 17 : Journées portes ouvertes de l'Université de Toulon - 10h à 17h, campus de la Garde, Toulon-Porte d'Italie et campus de la Farlède, Toulon-Porte d'Italie et Draguignan (IUT et Faculté de droit) - Toute une journée pour s'informer et s'orienter - Université de Toulon : 04 94 14 20 00
Dimanche 18 : Loto - 14h, salle des fêtes - Au nom de la danse : 06 07 89 47 26
Mercredi 21 : Collecte de sang - 15h30-19h30, salle des fêtes - Les Volontaires du sang : 04 94 48 75 24 - 06 42 46 04 12 - 04 94 48 49 84
Dimanche 4 : Sortie ski au Seignus d'Allos - Pour les Farlédois de 14 à 19 ans - Tarif : 10€ la journée - Service des sports : 04 94 21 95 69 - 06 22 40 60 21
ATELIERS DE PRÉVENTION SANTÉ SENIORS : LA MÉMOIRE
Du lundi 5 au vendredi 23
Inscriptions auprès du CCAS aux 2 ateliers de prévention santé seniors
Organisés en partenariat avec la CARSAT Sud Est, les ateliers :
- «Mémoire initiation» auront lieu les 22/03, 29/03, 5/04, 12/04 et 19/04,
- «Mémoire perfectionnement» auront lieu les 14/05, 17/05, 24/05, 31/05 et 5/06 de 10h - 12h, salle de la Tuilerie
Limités à 15 places
Centre communal d'action sociale : 04 94 27 85 84
Lundi 26 fév. au vendredi 2 mars : Stage de musique - De 10h à 17h à l'école de musique à l'unisson - École de musique à l'unisson : 06 10 60 14 09
Lundi 26 fév. au vendredi 9 mars : Accueil de loisirs pour les vacances d'hiver - Accueil de loisirs de la Capelle : 04 94 31 53 61
Lundi 26 fév. au vendredi 2 mars : Stage accompagnement scolaire (CLAS : Contrat accompagnement à la Scolarité) - De 9h à 12h, école Frédéric Mistral de Solliès-Pont à 12h, école Frédéric Mistral de Solliès-Pont à 12h, écoles des collégiens de la Communauté de communes de la Vallée du Gapeau - Inscription gratuite : 06 48 90 46 84 / 86
CINÉ CLUB
LE JEUDI 22 FÉVRIER
Séance à 18h30 sur inscription
Nous ne pouvons diffuser le titre du film pour une question de droits, alors n'hésitez pas à nous contacter pour de plus amples renseignements.
Médiathèque Eurêka : 04 94 20 77 30
Samedi 24 : Loto - 14h, espace associatif de la culture de la Capelle - Association varoise de l'Appel du 18 juin - 06 10 22 26 95
Samedi 24 : Soirée country - 19h30, salle des fêtes - Happy bone country : 06 61 84 99 23
Lundi 26 fév. au vendredi 2 mars : Stage multisports - Dossiers disponibles au service des sports ou sur www.lafarlede.fr - Seuls les dossiers complets seront acceptés - Farlédois : 12€/jour - Hors commune : 15€/jour - Inscriptions au service des sports (gymnase F. Pantalacci) : 04 94 21 95 69 - 06 22 40 60 21
VOYAGE À MALTE
DU 29 AVRIL AU 6 MAI 2018
L'association le Club du temps libre organise du 29 avril au 6 mai 2018 un voyage à Malte. Ouvert à tous !
Inscription Club du temps libre : 06 77 71 22 51
SITTOMAT
SAMEDI 3 FÉVRIER ET MARDI 27 FÉVRIER :
LE MARCHÉ PROVENÇAL ACCUEILLE LES AMBASSADEURS DU TRI
Toute la matinée, place de la Liberté
Les ambassadeurs du tri du SITTOMAT viendront à votre rencontre afin de vous sensibiliser sur la collecte sélective et vous informer quant au tri collectif. Roue du tri, animations, cadeaux : venez nombreux !
SITTOMAT : 04 94 89 64 94
INSCRIPTIONS
Pré-inscriptions scolaires Rentrée 2018-2019
Lundi, mardi et jeudi de 8h30-12h30 / 14h-17h30 - mercredi et vendredi de 8h30-12h30 à la Direction des affaires scolaires (2 avenue du Coudon)
PIÈCES À FOURNIR :
• Photocopie du livret de famille (parents et enfants)
• Photocopie d'un justificatif de domicile datant de moins de 3 mois (uad avis d'imposition/facture téléphone mobile/quittance de loyer)
Service jeunesse : 04 94 31 53 61 - 06 13 48 24 41
MÉDIATHÈQUE EURÊKA
LE RENDEZ-VOUS DES BÉBÉS
UN MERCREDI SUR DEUX
Des matinées d'éveil sont proposées pour les enfants jusqu'à 3 ans
Inscription obligatoire à la médiathèque Eurêka. Service culture : 04 94 20 77 30
MARCHÉ BIO LA CERISE SUR LE GAPEAU
3e dimanche du mois : 18 février
9h-14h, placette du Moulin de La Capelle - Animations, artisans, restauration bio
Association La cerise sur le Gapeau 06 85 05 24 94 contact@cooplacerise.fr
MAISON DE JEUNES : Détente, débats, rencontres et échanges pour les Farlédois de 14 à 17 ans - Face au gymnase F. Pantalacci, ouverte en période scolaire du lundi au vendredi 17h-19h, mercredi 14h-18h et pendant les vacances scolaires, 8h-30/18h30 - Service jeunesse : 04 94 27 87 63 - 06 34 14 12 42
MARCHÉ PROVENÇAL : Tous les mardis et samedis matins. Rendez-vous sur la place de la Liberté pour vos producteurs locaux.
Service communication : 04 94 01 47 16 - www.lafarlede.fr
communication@lafarlede.fr
Médiathèque Eurêka : 04 94 20 77 30 (Mardi : 14h/18h, mercredi et vendredi : 9h/12h et 14h/18h, jeudi : 16h/18h, samedi : 10h/16h)

Agenda JUIN 2017
JEUNESSE
STAGE ET SÉJOUR «SPORT ET NATURE» DÈS LE 1er JUIN
Stage «Sport et nature» des 8/11 ans (du 10 au 13 juillet)
& séjour «Sport et nature» des 12/15 ans (du 17 au 19 juillet)
Service des sports, gymnase Pantalacci : 04 94 27 95 69 - 04 22 40 60 21 - 06 14 95 01 48 - service.des.sports@lafarlede.fr
LE RENDEZ-VOUS DES BÉBÉS À LA MÉDIATHÈQUE
MERCREDIS 21 ET 28 JUIN
Médiathèque Eurêka - un mercredi sur deux : Des matinées d'éveil sont proposées pour les enfants jusqu'à 3 ans : Assistantes maternelles, parents et grands-parents accompagnés des tout-petits (0-3 mois - 3 ans) peuvent venir partager un moment agréable autour du livre. Au cours de l'animation les enfants découvrent des albums, les histoires, les mots, les images, les comptines... Ouvert à tous !
Médiathèque Eurêka : 04 94 20 77 30
ACCUEIL DE LOISIRS DE LA CAPELLE
LUNDI 12 AU VENDREDI 16
Inscriptions à l'accueil de loisirs pour le mois d'août - 8h30-11h / 16h45-18h30 - Retour des dossiers ou fiches d'inscription + paiement
Accueil de loisirs de la Capelle : 04 94 31 53 61 - 06 20 28 17 19 - 06 24 74 02 29
JOURNÉE PRINTANIÈRE
du jeudi 1er juin
12h, Domaine de la Castille à La Crau - Repas spectacle dansant - Réservée aux Offert par le CCAS - Centre communal d'action sociale : 04 94 27 85 84
Jeudi 1er au jeudi 8 : Exposition peinture «Nos racines» - Hélène Mongin & Josette Kansenis - 8h-12h/14h-17h (week-end 9h-17h) Espace associatif et culturel de la Capelle - Vernissage vendredi 2 à 18h30 - Service culture : 04 94 20 77 30
Samedi 3 au lundi 5 : Tournoi des cerises football - Entente sportive Solliès-Farlède : 06 94 35 29 87 - 06 84 31 70 43
Élections
Législatives : 8h - 18h
1er tour : dimanche 11 juin 2017
2nd tour : dimanche 18 juin 2017
Service des élections : 04 94 27 85 65 - 04 94 27 85 86
Samedi 3 : Reconnaissance du parcours de la foulée farlédoise 5 km - 9h, salle des fêtes - Prochaine date : dimanche 11 juin (10 et 5 km) - Jel : 06 87 09 92 66
Samedi 3 : Place de théâtre - 20h, salle des fêtes - SEAFV et la paroisse de la Farlède : 06 50 32 10
Samedi 3 : Inauguration du groupement d'achats de la cerise sur le Gapeau - 9h30, local attenant au moulin de la Capelle - La Cerise sur le Gapeau : 06 88 62 24 89
Dimanche 4 : Vide grenier - Toute la journée, place de la Liberté - Association Farlède Prévence : 06 61 86 40 19
Dimanche 4 : Journée champêtre à l'Olivaraie - Association solidaire du sang : 04 94 48 75 24 - 06 42 46 04 12 - 04 94 48 49 84
Mercredi 7 : Spectacle de fin d'année Xpress pour soul - 20h30, Casino des Palmiers à Hyères - Payant - Jel : 06 26 93 05 38
Jeudi 8 : Souvenir des militaires morts pour la France en Indochine - 11h, parking du cimetière - Cabinet du maire : 04 94 27 85 74
Samedi 10 et dimanche 11 : 1re rencontre artistique «Aux doigts du Handicap...» - Palais Neptune de Toulon - Projection de film, conférence, spectacle de danse - Au nom de la danse : 06 07 89 47 26
Dimanche 11 : Reconnaissance du parcours de la Foulée farlédoise 10 et 5 km - 9h, salle des fêtes
Mardi 13 : Loto - 13h15, salle des fêtes - Association Lou Aïgoun : 04 94 27 89 60
Mardi 13 : Le marché provençal accueille les ambassadeurs du tri - Toute la matinée, place de la Liberté - Les ambassadeurs du tri du SITTOMAT sensibilisent le public sur la collecte sélective - Roue du tri, animations, cadeaux : SITTOMAT : 04 94 89 64 94
Jeudi 15 : Ciné club - Séance à 18h30 sur inscription - Pour tout renseignement : Médiathèque Eurêka : 04 94 20 77 30
Dimanche 18 : Appel historique du Général de Gaulle - 10h30, devant la stèle de l'Appel du 18 Juin derrière l'hôtel de ville - Cabinet du maire : 04 94 27 85 74
Mardi 20 : Comédie musicale - 18h45, salle des fêtes - Collège André Malraux : 04 94 27 80 20
Mercredi 21 : Fête de la musique - Programme disponible à partir du 10 juin sur www.lafarlede.fr - Les restaurateurs prendront place sur l'avenue de la République, qui fermera à partir de 19h, pour vous proposer un menu spécial - Dès le 6 juin : Exposition «Bob Dylan» à la médiathèque Eurêka - Service culture : 04 94 20 77 30
Samedi 3 : Fête de la Saint-Jean
VENDREDI 23 AU DIMANCHE 25
Soirée Cabaret - Compagnie Farfigné - Place de la Liberté
SAMEDI 24
21h - Distribution de lampions - Les enfants sont invités à venir déguisés sur le thème des «Jouets»
21h30 - Parade de la place de la Liberté au Stade Atelier avec la Compagnie Rotatif - Retour avec la parade
23h - Animation musicale place de la Liberté - Les restaurateurs prendront place sur l'avenue de la République, qui fermera à partir de 19h, pour vous proposer un menu spécial
DIMANCHE 25
21h30 - Spectacle des écoles de danse. Comité officiel des fêtes : 06 33 71 15 42
SAINT-JEAN BOULISTE
SAMEDI 24 AU MARDI 27
Samedi 24 : 14h00 - Boulodrome Gensolen (rosses : 64€/jouer)
Dimanche 25 : 14h00 - Cercle de la Fontenille - Pétanque 2X2 au choix (une triplette - Pétanque 2X2 Mixte (un homme + une femme) (prix : 50€/rosses : 4€/jouer)
Lundi 26 : 14h00 - boulodrome Gensolen - Jeu Provençal 2X2 au choix, Gen Gensolen CCF (prix : 300€/rosses : 4€/jouer)
Mardi 27 : 9h - Boulodrome Gensolen - Continuation du Jeu provençal
Manifestation organisée par Les Joyeux Boulistes Farlédois en partenariat avec le Comité officiel des fêtes : Jel : 06 22 19 75 54
Fête foraine
VENDREDI 23 AU DIMANCHE 25
Police municipale : 04 94 27 85 90
Samedi 24 : Gala de l'école de danse Audrey Lhate - 20h, Palais Neptune à Toulon - Payant : Jel : 04 94 48 49 28
Samedi 24 : Spectacle de l'association Gym 2000 - 19h, gymnase F. Pantalacci - Jel : 04 94 12 06 82 - 06 22 57 86 61
Jeudi 29 juin au jeudi 6 juillet : Exposition peinture - Atelier «Lumière de l'âme» : 8h-12h/14h-17h (week-end : 9h-12h/14h-17h) - Espace associatif et culturel de la Capelle - Vernissage le samedi 1er juillet à 18h - Service culture : 04 94 20 77 30
MUSÉE DE L'ÉCOLE PUBLIQUE : Visites guidées tous les samedis à 15h - Fermé les jours fériés - Sur RDV pour les groupes, scolaires et centres aérés - Musée de l'école publique : 04 94 33 00 84
MAISON DE JEUNES : Détente, débats, rencontres et échanges pour les Farlédois de 14 à 17 ans - Face au gymnase F. Pantalacci, ouverte en période scolaire du lundi au vendredi 17h-19h, mercredi 14h-18h et pendant les vacances scolaires, 8h-30/18h30 - Service jeunesse : 04 94 27 87 63 - 06 34 14 12 42
MARCHÉ PROVENÇAL : Tous les mardis et samedis matins. Rendez-vous sur la place de la Liberté pour vos producteurs locaux.
Service communication : 04 94 01 47 16
Médiathèque Eurêka : 04 94 20 77 30
communication@lafarlede.fr
PLAN CANICULE ET FORTES CHALEURS
Du 12 juin au 31 août
Signalez-vous ou signalez des proches (famille, voisins, etc...) à la CCAS - Recensement des personnes fragiles, isolées, âgées ou handicapées dans chaque commune. En cas de déclenchement du plan d'alerte et d'urgence par la préfecture du Var, les personnes inscrites seront contactées rapidement par le CCAS : Centre communal d'action sociale : 04 94 27 85 84
LA FOULÉE FARLÉDOISE
8e ÉDITION
VENDREDI 30
Courses enfants
DÉPARTS SALLE DES FÊTES
Circuit en centre-ville
• 18h30 : éveil athlétique (2008 - 2010), 1 km / • 18h40 : poussins (2006-2007), 1km / • 18h55 : benjamins (2004-2005) / minimes (2002-2003), 2 km
Courses adultes
DÉPARTS SALLE DES FÊTES
• 20h : parcours de 10,5 km / • 20h05 : parcours de 5 km / • 20h10 : parcours de 2,5 km (marche nordique) Arrivée place de la Liberté
PRIMES, ANIMATIONS, CADEAUX OFFERTS AUX COUREURS DÉGUISÉS !
Courses ouvertes à la FFA et à la FSGT
Organisation mise sous responsabilité du Comité des fêtes de la Farlède
Informations, inscriptions sur Contact : michelle.schlegel@orange.fr www.lafarlede.fr sur www.sportiqe.fr
Michèle Schlegel : 06 07 09 92 66
Service des sports : 06 22 40 60 21 - 06 14 95 01 48
LE « FITPARK » EN ÉTÉ : OUVERT TOUS LES JOURS du 1er mai au 31 octobre
de 8h à 21h
Week-end et jours fériés de 9h à 19h
Service des sports, gymnase Pantalacci : 04 94 27 95 69 - 06 22 40 60 21 - 06 14 95 01 48
service.des.sports@lafarlede.fr
LA FARLÈDE

Joyeux anniversaire
Le Centre communal d'action sociale de La Farlède vous souhaite tous ses vœux de bonheur et de santé
Centre communal d'action sociale : 04 94 27 85 84
LA FARLÈDE

La Farlède
Retrouvez votre Journal municipal
La Farlède Mag
Le magazine des Farlédois
9e édition
MOIS DE LA CRÉATION
"Danse & mouvement"
FÉVRIER 2018
La Farlède Mag
Nouveau groupe scolaire
La Farlède Mag
Culture
MOIS de la CRÉATION
Aménagements
Voirie
Travaux : le point
Rue du Partégal
Rue du Parc
Rue Xavier Messina
Écoles à accueil de loisirs
Cimetière
Les Mauniers
Embellissement
Rond-point Bir Hakeim : Un nouvel olivier
Patrimoine
Les ruelles
Aménagements paysagers
Les platanes changent de boulodrome
Culture
Exposition
Charles de Gaulle : du petit écolier au chef de la nation
Nuit de la lecture
Une nuit à la médiathèque Eurêka
Exposition
Du nouveau côté expo !
Citoyenneté
My predict
L'alerte inondation pour tous
Police municipale
Débroussaillement obligatoire et incinération
Inauguration
La caserne des pompiers est en service
Numéros utiles
La ville vous informe
Sécheresse : état de catastrophe naturelle
Assurances
Procédures pour le public
Police municipale
Respect des stops
Non-respect de l'arrêt au stop
135 € d'amende forfaitaire
- 4 points sur le permis de conduire
STOP

Mon aventure d'**auto-entrepreneur** débute en novembre 2015. C'est depuis avec bonheur que je propose mon univers de création graphique à mes clients : des solutions simples, créatives et efficaces pour mettre en vie et en valeur leur image de marque et dynamiser leurs supports de communication.

Grâce à une démarche de travail simple mais répondant aux besoins essentiels de précision, de transparence, de rapidité et de performance, je fidélise ma clientèle et mène à bien chacun des projets au plus près des attentes.

De l'identité graphique complète d'une société naissante à la promotion évènementielle, en passant par la conception de logos ou de dossiers de presse, j'entre à pieds joints dans le plaisir de collaborer et d'offrir des services de grande qualité, tout en cherchant en permanence à progresser.

grafikly

CRÉATION GRAPHIQUE

TRAVAILLER DANS UN ENVIRONNEMENT EXIGEANT ET SOUS PRESSION, FARIDA AKADIRI Y A ÉTÉ PLUSIEURS FOIS CONFRONTÉE.
Avoir été auditrice financière dans un grand cabinet pendant une dizaine d'années l'a confrontée aux problématiques de gestion du stress et qualité de vie au travail.
Le coaching lui a permis de trouver une harmonie entre ses ambitions professionnelles et ses aspirations personnelles.
Fondatrice du cabinet FAP-Partners, elle a développé des solutions innovantes, simples à destination des dirigeants et managers pour les aider à renforcer leur leadership, à performer mieux et plus, tout en maintenant bien-être et équilibre.
Son expertise lui a valu de participer au film primé « THE SECRETS OF THE KEYS » aux côtés de Don Miguel Ruiz, auteur du best-seller «Les Quatre Accords Toltèques».
10
PRINCIPES POUR UN LEADER
#1 • Avoir une vision claire.
#2 • Identifier en amont les obstacles.
#3 • Avoir un plan directeur.
#4 • Fédérer autour de la vision.
#5 • Garder le focus.
#6 • Partager les progrès.
#7 • Être à l'écoute.
#8 • Suivre son intuition.
#9 • Persévérer jusqu'au bout.
#10 • Célébrez.
Pour recevoir une première évaluation, flashez ce code : ou allez sur goo.gl/k9Orz6
FAP-PARTNERS
COACHING • CONSULTING • FORMATION • CONFÉRENCE
www.fap-partners.com
contact@fap-partners.com
Tél : +336 12 17 54 25
FAP-PARTNERS
COACHING • CONSULTING • FORMATION • CONFÉRENCE
LE PARTENAIRE DE RÉUSSITE DE VOS DIRIGEANTS, MANAGERS ET ÉQUIPES
• VOTRE • PROBLÉMATIQUE
Vos dirigeants et managers évoluent dans un environnement sous pression ;
Ils ont de nouvelles responsabilités à gérer ;
Ils commencent à perdre en efficacité ;
Le désengagement de vos équipes impactent votre performance et à long-terme, votre rentabilité.
«SELF-LEADERSHIP & PERFORMANCE» EST VOTRE SOLUTION
• NOTRE ENGAGEMENT
Accompagner vos dirigeants et managers à :
renforcer leur leadership et exploiter tout leur potentiel pour dynamiser les équipes et recréer l'engagement dans la durée ;
manager par la bienveillance pour rebooster l'efficacité de votre entreprise et améliorer la qualité de vie au travail.
UN PROGRAMME SUR-MESURE AVEC UN ACCOMPAGNEMENT INDIVIDUEL ET/OU COLLECTIF POUR :
savoir gérer ses émotions dans un environnement exigeant et sous pression,
augmenter sa capacité à atteindre ses objectifs,
améliorer son efficacité personnelle.
« J'étais dans une situation professionnelle très complexe et j'avais un sentiment de paralysie tellement j'étais submergée. Vous pouvez imagner les angoisses. Farida m'a apporté les outils afin que je puisse trouver moi-même les solutions. »
MÉLANIE M. • PRÉSIDENTE
Vous êtes décidés à améliorer la performance de vos dirigeants et de vos équipes tout en leur permettant de maintenir bien-être et équilibre ?
• THÈMES DE CONFÉRENCES •
SELF-LEADERSHIP & PERFORMANCE : Comment activer son efficacité personnelle
DE L'ÉMOTION À LA PERFORMANCE : Comment optimiser son intelligence émotionnelle
• Format •
Conférence (30 à 60 minutes d'intervention motivante et inspirante)
« Farida a su construire un environnement sécuré pour me permettre de parler de choses «sensibles» et pour m'aider à surmonter les défis pour lesquels j'avais sollicité son expertise. »
CLAUDE C. • DIRIGEANT
Prenons rendez-vous pour une première évaluation en :
flashant ce code ou en allant sur goo.gl/zU6HXQ
FARIDA AKADIRI
COACHING • CONSULTING • FORMATION • CONFÉRENCE

• RÉSULTATS •
<40
• SI VOS POINTS SONT INFÉRIEURS À 3
Vous n'êtes pas efficace dans votre approche du développement et vous n'en avez pas conscience.
Vous faites plus les choses parce que c'est dans l'air du temps sans réelle stratégie.
Ma recommandation...
Votre action dans
• MAINT
entou
1
Combien de
développement personnel ?
0 à 1 fois par mois.
1 à 5 fois par mois.
Plus de 20 fois par mois.
2
Par quels supports pratiquez-vous votre développement personnel ?
Essentiellement des livres.
Un mixte entre livres et cours en ligne.
Je fais mon auto-coaching et j'ai également un coach personnel.
3
Quelles sont vos intentions quand vous lisez un livre, participez à un séminaire, ou prenez un coach ?
Je n'en ai pas réellement, je fais ce que l'on me recommande.
J'en ai au départ et je les oublie avec le temps.
Je les garde bien en tête et je réévalue constamment que ce que j'apprends en faisant le lien avec mes besoins du moment.
3
WWW.FARIDA-AKADIRI.COM
COPYRIGHT © 2016 - FARIDA AKADIRI & PARTNERS – TOUS DROITS RÉSERVÉS POUR TOUS PAYS
FARIDA AKADIRI
COACHING • CONSULTING • FORMATION • CONFÉRENCE
LES
17
QUESTIONS POUR TESTER VOTRE EFFICACITÉ PERSONNELLE
COPYRIGHT © 2016 - FARIDA AKADIRI & PARTNERS – TOUS DROITS RÉSERVÉS POUR TOUS PAYS
WWW.FARIDA-AKADIRI.COM

FAP-PARTNERS
VOTRE PARTENAIRE DE RÉUSSITE POUR PERFORMER MIEUX ET PLUS DANS VOTRE ACTIVITÉ TOUT EN MAINTENANT BIEN-ÊTRE ET QUALITÉ DE VIE.
NOUS AVONS LA SOLUTION POUR VOUS ACCOMPAGNER À :
accélérer votre efficacité professionnelle
renforcer votre leadership
booster votre performance
Nos solutions ergonomiques et simples sont à destination des Entrepreneurs, Dirigeants, Managers et Porteurs de projets.
Profitez d'un Bilan Coaching en flashant ce code ou rendez-vous sur goo.gl/UuKQza
www.farida-akadiri.com

FARIDA AKADIRI
SPÉCIALISTE DU SELF-LEADERSHIP, BUSINESS COACH & MENTOR, CONFÉRENCIÈRE.
Son expertise lui a valu de participer au film primé « THE SECRETS OF THE KEYS » aux côtés d'experts de renommée internationale dont :
Don Miguel Ruiz, Auteur du best-seller «Les Quatre Accords Toltèques»
Brian Tracy, Auteur à 3 best-seller et Business coach international et d'autres personnalités.
Offrez vous un DVD rendez-vous sur goo.gl/oebfB3
Fondatrice du cabinet de coaching et conseil FAP-Partners, Farida a développé des solutions innovantes et simples à destination des Entrepreneurs, Dirigeants, Managers et Porteurs de projets, pour les aider à révéler, transformer et renforcer leur leadership.
Performer mieux et plus, tout en maintenant bien-être et qualité de vie, c'est son crédo.
www.farida-akadiri.com
10 PRINCIPES POUR UN LEADER
#1 • Avoir une vision claire.
#2 • Identifier les obstacles.
#3 • Avoir un plan directeur.
#4 • Fédérer autour de la vision.
#5 • Garder le focus.
#6 • Partager les progrès.
#7 • Être à l'écoute.
#8 • Suivre son intuition.
#9 • Persévérer jusqu'au bout.
#10 • Célébrer.
Flashez ce code et nous vous offrons un Bilan Coaching gratuit ou rendez-vous sur goo.gl/UuKQza
FARIDA AKADIRI
COACHING • CONSULTING • FORMATION • CONFÉRENCE
www.farida-akadiri.com
Tél : +33 666 73 73 76

Les Après-midi BEAUTÉ de Mary
Pour la Gay Pride le 28 juin...
Offrez à vous et vos amies un après-midi beauté mémorable !
Les Après-midi BEAUTÉ de Mary
contact : 07 82 32 16 16
beautyparty.mary@gmail.com
Après-midi beauté
«My Beauty Party»
samedi 5 juillet 2014
PROPOSÉE PAR
Les Après-midi BEAUTÉ de Mary
Durant toute l'après-midi, Mary et son équipe se consacreront à tous vos plaisirs.
Vous profiterez d'une multitude de soins et participerez aux animations proposées par nos partenaires.
AU PROGRAMME
Un massage relaxant suivi d'une mise en beauté complète et tendance :
Un maquillage minéral, une manucure ainsi qu'une coiffure stylée.
Le tout accompagné de cupcakes et autres sucreries aussi jolies que délicieuses.
Et, cerise sur le gâteau, notre bloggeuse préférée,
vous apprendra à fabriquer votre cosmétique glamour et gourmand !
LE LIEU
Niché dans le 11ème arrondissement, le studio photo Déjà vous accueillera tout au long de cette après-midi.
L'équipe « Les après-midi beauté de Mary » apprécie cet endroit pour son côté chaleureux et son esprit convivial.
Et comme les beaux jours arrivent, la cour privative rendra le lieu des plus agréables !
INSCRIPTION
Retrouvez-nous sur notre page Facebook « Après-midi beauté »
ou sur www.placeminute.com et choisissez l'une des deux options.
OPTION 1
de 14h00 à 16h30
SÉANCES BEAUTÉ
Un massage bien, une mise en beauté des mains et des sourcils, un maquillage minéral avec coiffures & atelier création d'un cosmétique.
DÉGUSTATION
Cocktails et boissons sans alcool accompagnés de pâtisseries, de fruits et de confiseries (sans gluten & vegan)
OPTION 2
de 17h00 à 19h30
SÉANCES BEAUTÉ
Un massage bien, une mise en beauté des mains et des sourcils, un maquillage minéral avec coiffures & atelier création d'un cosmétique.
DÉGUSTATION
Cocktails avec & sans alcool accompagnés d'un apéritif, de fruits et de confiseries (sans gluten & vegan)
Pour toutes les participantes, des pochettes de surprises beauté seront offertes & des soins à gagner !
Mary : 07 82 32 16 16
www.mybeautyparty.fr
beautyparty.mary@gmail.com
Après-midi beauté
Les Après-midi beauté
Les Après-midi beauté de Mary
Envie d'une nouvelle expérience ? D'un moment de détente à partager ?
D'une réelle parenthèse dans votre vie de maman et de femme active ?
C'est le moment de vous accorder une pause bien méritée !
Les après-midi beauté de Mary qu'est-ce que c'est ?
Un cocktail beauté à domicile !
Des prestations accessibles parmi :
un soin du visage personnalisé, un maquillage glamour, une coiffure tendance ainsi qu'une mise en beauté des mains et des sourcils.
Mary et son équipe ont décidé de mettre en commun leurs savoir-faire afin que vous et vos amies puissiez profiter d'une gamme de soins complète et vraiment unique !
* Les après-midi beauté s'organisent uniquement le week-end. Prévoir 1 après-midi.
Les Après-midi BEAUTÉ de Mary
Mary : 07 82 32 16 16
beautyparty.mary@gmail.com
Après-midi beauté
Les Après-midi BEAUTÉ de Mary
Raphaëlle et son maquillage glamour
réalisé par Mary
Chloë et sa coiffure glam' rock
réalisée par Mary
Emma et sa manucure glam'
réalisée par Béatrice
Épilation au fil
avant
après
réalisée par Mouzhat
L'épilation Indienne est une méthode ancestrale consistant à enlever le poil à l'aide d'un fil de coton.
Forfaits
Soin vernis de saison
Soin du visage bio « gamme sublime »
Coiffure effet naturel
Option épilation Indienne
Durée totale d'une séance de 15 h
110 € prix
Durée totale d'une séance de 25 h
Maquillage effet « glam' rock »
Soin + vernis tendance ou French manucure
Soin du visage bio « gamme luxe »
Coiffure effet « glam' rock »
Option épilation Indienne
155 € prix
Durée totale d'une séance de 35 h
Maquillage effet « glamour »
Beauté des mains + vernis glam
Soin du visage bio « gamme prestige »
Coiffure effet « glamour »
Épilation Indienne
210 € prix
Durée totale d'une séance de 35 h
Maquillage effet « star »
Beauté des mains + manucure de star
Soin du visage « nouvelle génération »
Coiffure effet « star »
Épilation Indienne
Photos
Studio photo
Champagne + apéritif
Un soin beauté offert à l'hôtesse
Des surprises offertes à chaque invitée
La prestation épilation Indienne n'est pas incluse dans les forfaits à 80 et 110 euros.
Pour plus d'informations, contactez Mary au 07 82 32 16 16 ou beautyparty.mary@gmail.com

La Demeure de Fanette
F
Table & Chambres

La Demeure de Fanette
F
Table & Chambres
CHÂTEAUX & HÔTELS COLLECTION
Le charme, le vrai.
La Demeure de Fanette • La Table de Fanette • 83670 Fox-Amphoux
04 94 807 203 • www.lademeuredefanette.com • lademeuredefanette@gmail.com La Demeure de Fanette
SIRET n°809 592 876 00019

CHÂTEAUX & HÔTELS COLLECTION
Le charme, le vrai.
La Demeure de Fanette
F
Table & Chambres
83670 Fox-Amphoux
04 94 807 203 • lademeuredefanette@gmail.com
www.lademeuredefanette.com
La Demeure de Fanette

Au pied du vieux village datant du XIIe siècle, au cœur de la Provence verte, à deux pas des gorges du Verdon, Stéphanie, Pascal et Morgan Aimé ont trouvé le domaine de leurs rêves. Un mas authentique datant du XVIIe siècle.
Ils découvrent la vie au milieu et au gré de la nature : la culture des oliviers, le cavage de la Tuber Melanosporum au pied des chênes...
En quelques années, ce trio, passionné de sport automobile, de nature et de plaisir gourmand, a fait de ce domaine, un passage obligé pour les amoureux de cuisine authentique, de produits frais et locaux, d'un accueil convivial, de simplicité et de subtilité.
Deux salles à manger chaleureuses, des terrasses ombragées pour déguster les menus que propose Fanette : *découverte de la truffe, les papilles en alerte, l'escapade en Provence.*
Pour satisfaire un désir de gourmandise, juste pour le plaisir, un espace dégustation, plus intime : *tartine à la truffe, un foie gras poêlé au pain d'épices...* accompagné d'un verre de vin de la région choisi dans la cave.
Pour les grands voyageurs ou pour ceux qui souhaiteraient profiter du lever du soleil sur l'oliveraie, deux chambres leur assureront une douce nuit bercée par le murmure des arbres.

MA2P
prévention & protection
Stéphane AUBRY
+33 (0)9 94 98 45 90
Michel MISBOURIER
Agent de Promotion
+33 (0)6 13 04 46 90
SAS MA2P
131, avenue du Maréchal Foch
83000 TOULON
ma2psecurite@gmail.com
CONDITIONS GÉN
DEVIS / BON DE COMMANDE
N° 0021
131, avenue du Maréchal Foch
83000 Toulon
Tél. : 04 94 98 45 90
Nom du Conseiller :
NOM :
Prénom :
Adresse :
Code Postal :
Ville :
Tél. :
Port. :
E-mail :
OBJET DE LA COMMANDE : Matériel d'alarme
Réf. produit
Désignation produit
Tarif Unit. TTC
Qté TTC
TOTAL TTC
INSTO1
Forfait installation pose et main d'œuvre
MONTANT TOTAL TTC
MODE DE RÈGLEMENT
AU COMPTANT :
Chèque
Espèces
Carte Bancaire
À CRÉDIT : Établissement Financier :
Date de livraison :
Montant du crédit
Nombre de mensualités
Montant de la mensualité
Coût du crédit
Coût total de l'achat à crédit
TEG / Taux nominal
« UN CRÉDIT VOUS ENGAGE ET DOIT ÊTRE REMBOURSÉ. VÉRIFIEZ VOS CAPACITÉS DE REMBOURSEMENT AVANT DE VOUS ENGAGER »
Date : / /
Nom et signature du vendeur
Signature du client
SAS MA2P • SIÈGE SOCIAL : 131, avenue du Maréchal Foch • 83000 Toulon • Tél. : 04 94 98 45 90 • ma2psecurite@gmail.com
SAS au capital de 4 000 Euros • N° SIRET : 820 389 120 00016 • Code NAF : 4682Z • N° TVA intracommunautaire : FR 49 820389120
ANNULATION DE COMMANDE
Qui sommes-nous ?
Société française de proximité
dans le domaine de la sécurité résidentielle,
nous sommes très exigeants quant
à la qualité de nos produits
et de nos services. Notre principal atout
restant notre professionnalisme
et l'écoute des besoins de nos clients.
Notre agence administrative
MA2P
131, avenue du Maréchal Foch
83000 TOULON
+33 (0)4 94 98 45 90
Contactez-nous
Notre implantation
84
04
06
13
83
Toulon
Repousser les limites de la Sécurité
VOIR
COMPRENDRE
AGIR
MA2P
Informations techniques fournisseur
Une télécommande bidirectionnelle
Un clavier radio
Un contact d'ouverture radio MA2P
Un détecteur de mouvement à camera intégrée Maison radio
Une centrale radio 868 Mhz MA2P
Un détecteur volumique portée 15 mètres
Une batterie de secours
Un dispositif d'armement mural ou portatif
Les caractéristiques principales de la Visonic
Notre haute technologie vous accompagne au quotidien
Le centre opérationnel de sécurité
Des interventions en temps réel
Le pacte de protection de proximité
MA2P vous accompagne au quotidien avec son bouquet de services inédits.
Alerte intrusion 24h/24 et 7j/7
Alerte agression • secours aux personnes
Interphonie • télé-interpellation
Visiophonie • transmission vidéo
Transmission et consultation sur Smartphone
Signal de présence • carillon d'entrée
Code sous contrainte •stage • home-jogging
Alerte incendie • détection de fumée
Alerte autoprotection •panne ou destruction du matériel
Auto-test quotidien du bon fonctionnement du système
Détecteur d'inondation lorsque le niveau d'eau souhaité est détecté • débordement piscine
La détection
La dissuasion
L'alerte
Le confort
La technologie alliée au confort de vie
VOIR
COMPRENDRE
AGIR

GLOBAL EDL
GLOBAL•EDL
L'IMMOBILIER LOCATIF À LA CARTE
EMMANUEL HAROS
04 94 71 49 67
06 84 90 90 90
www.globaledl.fr
contact@globaledl.fr
ÉTAT DES LIEUX - POSE DE DAAF - REPORTAGE PHOTOS
PROFESSIONNELS & PARTICULIERS
GLOBAL•EDL
SERVICES IMMOBILIERS À LA CARTE
ÉTAT DES LIEUX • VISITES VIRTUELLES
PROFESSIONNELS & PARTICULIERS
GLOBAL EDL - SARL au capital de 3000 € immatriculée au RCS de Toulon sous le n°815 208 707 dont le siège social est :
Avenue Louis Imbert
Les Bastides des Craus - Bât B1
83160 LA VALETTE-DU-VAR
Bureau : 04 94 71 49 67
Mobile : 06 84 90 90 90
www.globaledl.fr
contact@globaledl.fr
SERVICES IMMOBILIERS À LA CARTE

PROFESSIONNELS & PARTICULIERS
GLOBAL•EDL
L'IMMOBILIER LOCATIF À LA CARTE
RÉSERVEZ VOTRE EXPERT
POUR VOTRE ÉTAT DES LIEUX
UNE OFFRE SIMPLE :
TOUS LES SERVICES DE L'IMMOBILIER LOCATIF,
MAIS À LA CARTE !
NOTRE ZONE D'INTERVENTION
VAR (83) & BOUCHES-DU-RHÔNE (13)
EXPERT EN ÉTAT DES LIEUX :
UN NOUVEAU MÉTIER, DE PRÉCIEUX SERVICES
FAITES ÉTABLIR ET DÉLÉGUEZ EN TOUTE CONFIANCE
DE FAÇON EFFICACE, RÉACTIVE ET IMPARTIALE.
• PARTICULIERS •
FAIRE RÉALISER VOTRE ÉTAT DES LIEUX PAR UN EXPERT PROFESSIONNEL
VOUS GARANTIRA UNE EXPERTISE AU PLUS JUSTE.
• PROFESSIONNELS •
NE PERDEZ PLUS VOTRE TEMPS ET CELUI DE VOS NÉGOCIATEURS !
CHAQUE ORDRE DE MISSION REÇU EST TRAITÉ ET CONFIRMÉ DANS LES PLUS BREFS DÉLAIS
AFIN D'OPTIMISER VOS RELATIONS CLIENTS.
DÉCOUVREZ TOUTE NOTRE GAMME DE SERVICES DÉDIÉS
• ÉTAT DES LIEUX INFORMATISÉS •
• VISITES DE BIENS IMMOBILIERS •
• CONCIERGERIE LOCATION SAISONNIÈRE •
• CHIFFRAGE DÉGRADATIONS LOCATIVES •
• CERTIFICAT SUPERFICIE / PLANS • POSE DE DAAF •
• TRAVAUX APRÈS LOCATION •
• VISITE VIRTUELLE 360° •
RENDEZ-VOUS SUR
www.globaledl.fr
RETROUVEZ TOUS NOS SERVICES & CONSULTEZ NOS TARIFS
GLOBAL•EDL
L'IMMOBILIER LOCATIF À LA CARTE
04 94 71 49 67
06 84 90 90 90
contact@globaledl.fr

Manuella Benquey-Le Vaillant
Écrivain public • Conseil en formalités administratives
06 60 31 35 19
mblv@hotmail.fr
www.facebook.com/CabinetMBLV
145, avenue Ernest-Roller
83200 Toulon
Manuella Benquey-Le Vaillant
Écrivain public
Manuella Benquey-Le Vaillant
Écrivain public
Conseil en formalités administratives
06 60 31 35 19
mblv@hotmail.fr
www.facebook.com/CabinetMBLV
145, avenue Ernest-Roller
83200 Toulon
Paiement au comptant : ☐ oui ☐ non
Date de règlement : ...../...../.....
Date d'exécution de la prestation : ...../...../.....
Taux des pénalités : .....
En l'absence de paiement à compter du : ...../...../.....
Pas d'escompte pour paiement anticipé.
Cf. article L 441-6 du Code de Commerce et conditions générales de vente.
Écrire pour vous... faire entendre.
Siège social : 145, Avenue Ernest-Roller • 83200 Toulon
Tél. : 06 60 31 35 19 • CabinetMBLV • mblv@hotmail.fr
SIRET : 537 886 400 00038 • Code APE : 9609Z
Dispensé d'immatriculation au R.C.S.
TVA non applicable en vertu de l'article 293 B du Code général des Impôts

Manuella Benquey-Le Vaillant
Écrivain public
Allier le goût des mots à mon expérience juridique :
c'est de cette volonté qu'est né le
Cabinet MBLV,
Cabinet d'Ecrivain public et de Conseil en formalités administratives.
Écrivain public • Conseil en formalités administratives
Qui suis-je ?
Forte de la diversité de mon expérience professionnelle qui m'a conduite du Ministère de la Défense à l'Ecole du Barreau, en passant par le Parlement Européen, un grand groupe d'assurance et la presse écrite, j'ai choisi de mettre mes compétences rédactionnelles et juridiques au service de tous : particuliers et professionnels.
Juriste de formation, je suis titulaire d'une Licence en Droit et d'une Maîtrise en Sciences politiques. J'ai également obtenu le Certificat d'Aptitude à la Profession d'Avocat (CAPA).
Manuella Benquey-Le Vaillant
Trop de paperasse :
vous êtes perdus, vous ne vous en sortez plus ?
Ce que je vous propose...
Aujourd'hui, et paradoxalement peut-être plus que jamais, savoir rédiger de manière précise, motivée et convaincante est une nécessité pour chacun, que ce soit dans le monde du travail ou la vie quotidienne.
Écrire pour vous... faire entendre.
Le Cabinet MBLV est donc à vos côtés pour rédiger tout type de document :
• courrier à l'Administration - Impôts, Pôle Emploi, CAF, etc.
• déclaration de sinistre, appel en garantie
• réclamation commerciale
• constitution de tout type de dossier - allocations sociales, retraites, validation des acquis de l'expérience, etc.
• lettre de candidature, de motivation ou à votre employeur : demande d'augmentation, d'évolution de carrière, etc.
Professionnels !
Entrepreneure moi aussi, je connais et partage vos préoccupations ! La paperasse est chronophage et vous éloigne de votre cœur de métier...
C'est pourquoi le Cabinet MBLV vous propose des solutions sur-mesure pour y remédier :
• conseil en formalités administratives dès la création et tout au long de la vie de votre entreprise
• rédaction de tout courrier à l'Administration : CFE, URSSAF, RSI, etc.
• rédaction de tout type de réclamation ou relance à un fournisseur, un client, etc.
Et bien plus encore, en fonction de vos besoins,
qu'ils soient ponctuels ou réguliers ; toujours en toute confidentialité.
06 60 31 35 19
mblv@hotmail.fr
www.facebook.com/CabinetMBLV
145, avenue Ernest-Roller • 83200 Toulon
SIRET 000 000 000 RCS TOULON - Code APE 0000X
Imprimé par xxxxx - Ne pas jeter sur la voie publique
Manuella Benquey-Le Vaillant
Écrivain public

Merci
à nos partenaires
Menu
Lundi
19
décembre
L'Écrin
CHÂTEAU DE TOURRIS
Revest-les-Eaux
Le Dîner des Toqués au grand Cœur
AU PROFIT DES ENFANTS HOSPITALISÉS À STE MUSSE
Les Toqués au grand Cœur

Le Dîner des Toqués au grand Cœur

Les Chefs au grand Cœur
Fabrice Giraud
CHEF DU RESTAURANT
L'artisan culinaire à SOLLIES-VILLE
Pascal Benamy
CHEF DU RESTAURANT
La Colombe à HYÈRES LES PALMIERS
Sébastien Sanjou
CHEF DU RESTAURANT
Le palais des Mexines AUX ARCS-SUR-ARGENS
Alain & Serge Reures
CHEFS DU RESTAURANT ET DE L'HÔTELLERIE
Le Prieuré des Reures À CUERS
Jean-François Bérard
CHEF DU RESTAURANT
L'Hostellerie Bérard & Spa
À LA CADIÈRE D'AZUR
Julien Bazzano
CHEF DU RESTAURANT
Le 2 règne À TOULON
Alain Biles
CHEF CONSULTANT
Jiji Barbu
CHEF DU RESTAURANT
Mémé À MARSEILLE
& Gui Gedda
PAPE DE LA CUISINE PROVENÇALE
Parrain de la soirée
Menu
Cocktails & canapés
Rosette Rose Otelle & Gambas
PIERRES PRÉCIEUSES ROSÉ 2015, DOMAINE CROIX-ROUSSE
Collection de Bleds Reds de Philippe Saude
PIERRES PRÉCIEUSES ROSÉ, DOMAINE CROIX-ROUSSE
Poisson de pêche locale, légumes du jardin de Jef, crème et curcin
RÉCITAL BLANC 2016, DOMAINE SAVOYE
Cuisse de pintade farcie au foie gras, petit choux, légumes d'hiver et jus corsé
CUVÉE SAINT-HONORAT ROUGE, CHÂTEAU LES MESCLANCES
Saladine de Clémentines Corses, ganache chocolat blanc, sablé cuisine, caviar d'agrumes, déme caramel
MILLÉSIME "SURPRISE" ROSÉ, DOMAINE TEMPIER
Café Grand Cru Origin Brazil & Mignardises
Bon appétit !

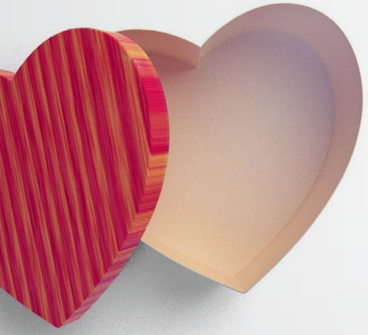

Le Dîner des Toqués au grand Cœur
Lundi
19
décembre
L'Écrin
CHÂTEAU DE TOURRIS
Revest-les-Eaux
Dîner caritatif
AU PROFIT DES ENFANTS HOSPITALISÉS À STE MUSSE

Le Dîner des Toqués au grand Cœur
Lundi
19
décembre
L'Écrin
CHÂTEAU DE TOURRIS
Revest-les-Eaux
Dîner caritatif
AU PROFIT DES ENFANTS HOSPITALISÉS À STE MUSSE

Les Chefs au grand Cœur
Gui Gedda
PAPE DE LA CUISINE PROVENÇALE
Parrain de la soirée
90€
par personne
BOISSONS COMPRISES
Fabrice Giraud
CHEF DU RESTAURANT
L'artisan culinaire à SOLLIES-VILLE
Pascal Benamy
CHEF DU RESTAURANT
La Colombe à HYÈRES LES PALMIERS
Sébastien Sanjou
CHEF DU RESTAURANT
Le palais des Mexines AUX ARCS-SUR-ARGENS
Jean-François Bérard
CHEF DU RESTAURANT
L'Hostellerie Bérard & Spa
À LA CADIÈRE D'AZUR
Alain & Serge Reures
CHEFS DU RESTAURANT ET DE L'HÔTELLERIE
Le Prieuré des Reures À CUERS
Julien Bazzano
CHEF DU RESTAURANT
Le 2 règne À TOULON
Jiji Barbu
CHEF DU RESTAURANT
Mémé À MARSEILLE
Alain Biles
CHEF CONSULTANT
Menu en 6 services
Informations & Réservations
04 94 666 770
06 73 18 97 20
Détails de la soirée sur
WWW.LEVANDREAUXFRONTIERES.COM

VISUEL CONCEPT
ÉTUDE DE PROJET BÂTIMENT
NEUF • RÉNOVATION • AGENCEMENT • DÉCORATION
Maisons individuelles • Appartements • Bureaux • Locaux commerciaux
Concepteur d'espaces
Une vision claire sur la concrétisation de vos projets
De l'esquisse à l'exécution de vos travaux
en passant par le permis de construire et la décoration,
VISUEL CONCEPT
réalise les études et les pièces graphiques
de tous vos projets.

Prestations
Permis de construire & déclaration préalable de travaux
Plans • Façades • Coupes • Masse • Détails • Réseaux • Exécutions
Modélisations & perspectives 3D au rendu photoréaliste
Visite et relevés sur site
Descriptif de travaux
Métrés
3 formules
Basic
Eco
Premium
Professionnels
Optez pour des coûts maîtrisés et profitez de tarifs préférentiels
Vous avez un besoin ponctuel pour répondre aux impératifs et aux délais de travaux, mètres... ?
Vous souhaitez appuyez vos devis avec un dossier d'étude de faisabilité et des plans de qualité qui valoriseront votre entreprise ?
Vous avez besoin de plans de réseaux et d'exécutions pour vos intervenants ?
Devis gratuit
Garantie décennale
VIRGINIE CUSTODIO
www.visuelconcept83.fr
visuelconcept@gmail.com
VISUEL CONCEPT
ÉTUDE DE PROJET BÂTIMENT
06 18 08 84 24
110 rue du Commandant Hauet
83000 TOULON
SIRET • 815 352 380 000 18

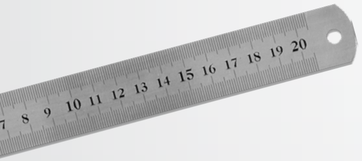

VISUEL CONCEPT
ÉTUDE DE PROJET BÂTIMENT

ÉTUDE DE PROJET BÂTIMENT • NEUF • RÉNOVATION • AGENCEMENT • DÉCORATION
Maisons individuelles • Appartements • Bureaux • Locaux commerciaux
Études de faisabilité • Permis de construire • Plans 2D toutes phases • Modélisations 3D
VIRGINIE CUSTODIO
visuelconcept@gmail.com
06 18 08 84 24
110 rue du Commandant Hauet
83000 TOULON
www.visuelconcept83.fr
VISUEL CONCEPT
ÉTUDE DE PROJET BÂTIMENT

VISUEL CONCEPT

Particuliers
Vous envisagez d'effectuer des travaux ?
Assurez vos projets avec une étude personnalisée !
VISUEL CONCEPT
vous propose un accompagnement et une étude personnalisée de votre projet.
vous élabore vos dossiers administratifs et les pièces graphiques nécessaires.
réalise vos dossiers de consultation afin de solliciter les entreprises pour chiffrer vos projets au plus juste.
vous aide à agencer vos intérieurs.
vous guide dans vos choix de matériaux et de décoration.
3 formules
Basic
Eco
Premium
NEUF • RÉNOVATION
Basic : plans techniques de faisabilité.
Eco : plans techniques et modélisation 3D
Premium : plans techniques et perspectives de modélisation 3D au rendu photoréaliste.
+ options sur demande
plans des réseaux, descriptif de travaux, quantitatif, etc...
DEVIS GRATUIT
GARANTIE DÉCENNALE
Professionnels
Entreprises générales et spécialisées du bâtiment, architectes, professionnels de l'immobilier et de la construction...
Optez pour une sous-traitance efficace !
Vous avez un besoin ponctuel pour répondre aux impératifs et aux délais de vos marchés : relevés, descriptifs de travaux, métrés... ?
Vous souhaitez appuyer vos devis avec un dossier d'étude de faisabilité et des plans de qualité qui valoriseront votre entreprise ?
Vous avez besoin de plans de réseaux et d'exécutions pour vos intervenants ?
Maîtrisez vos coûts en bénéficiant de tarifs préférentiels
Retrouvez tous nos services en ligne sur :
www.visuelconcept83.fr
Devis gratuit
Garantie décennale
VIRGINIE CUSTODIO
www.visuelconcept83.fr
visuelconcept@gmail.com
VISUEL CONCEPT
ÉTUDE DE PROJET BÂTIMENT
06 18 08 84 24
110 rue du Commandant Hauet
83000 TOULON
SIRET • 815 352 380 000 18
NEUF • RÉNOVATION • AGENCEMENT • DÉCORATION
Maisons individuelles • Appartements • Bureaux • Locaux commerciaux
Concepteur d'espaces
Une vision claire sur la concrétisation de vos projets
De l'esquisse à l'exécution de vos travaux
en passant par le permis de construire et la décoration,
VISUEL CONCEPT
réalise les études et les pièces graphiques
de tous vos projets.

VISUEL CONCEPT vous propose son service déco prémium "Personnal Shopper", et se charge de toute la recherche.
Il vous sera remis le listing détaillé des choix :
• meubles et revêtements
• objets de décoration
• références couleurs
Le tout sera mis en chiffré et inséré dans laquelle vous trouverez ces produits.
ÉTUDE DE PROJET
RECHERCHE SHOPPING
RENDEZ-VOUS CONSEIL
DÉCORATION AGENCEMENT
Tous les détails sur
www.visuelconcept83.fr
VISUEL CONCEPT réalise les études techniques de faisabilité comprenant toutes les pièces graphiques et écrites nécessaires à votre projet, dans le respect des législations en vigueur.
Sous réserve de l'obtention du permis d'un architecte pour la conception du projet architectural ou de l'implantation de la construction dans les conditions prévues par la loi, sur l'architecture du 3 janvier 1977.
VISUEL CONCEPT vous accompagne pour déterminer l'ambiance qui reflète vos envies et votre personnalité, réalise la modélisation et les perspectives pour vous permettre de vous projeter avant de vous lancer dans votre projet d'aménagement ou de décoration.
Grâce à un partenariat avec des fournisseurs en matériaux, décoration et ameublement, vous bénéficiez d'un large choix dans des grands réseaux de qualité professionnelle et aux profits de remises privilégiés.
Vous souhaitez acheter un bien à réserver ?
Maison individuelle • Appartement • Local commercial
VISUEL CONCEPT vous conseille sur les solutions qui s'offrent à vous.
Consultez nos tarifs sur www.visuelconcept83.fr

E.H Immobilier
Location ▪ Gestion
Emmanuel Haros
04 94 29 00 00
06 73 20 89 70
88 rue Adolphe Bony
83000 TOULON
contact@chimmobilier.fr
E.H Immobilier
TRANSACTION ▪ LOCATION ▪ GESTION ▪ ÉTATS DES LIEUX
88 rue Adolphe Bony
83000 Toulon
04 94 29 00 00
06 73 20 89 70
contact@chimmobilier.fr
E.H Immobilier
TRANSACTION ▪ LOCATION
GESTION IMMOBILIÈRE ▪ ÉTATS DES LIEUX

E.H Immobilier
Location ▪ Gestion
Votre nouvelle agence,
des services dédiés.
88 rue Adolphe Bony ▪ 83000 Toulon
www.chimmobilier.fr
04 94 29 00 00

Pour toute mise en gestion
votre visite virtuelle 3D offerte !
▪ Location immobilière ▪
Étude de solvabilité
Mise en place des locataires
États des lieux
▪ Gestion locative ▪
Suivi administratif des locataires & des litiges locatifs
Versement mensuel des loyers au propriétaires
Une garantie de loyer impayé efficace !
On indemnise dès le premier mois d'impayé
Nos conseils : votre atout !
Un interlocuteur
unique & joignable
88 rue Adolphe Bony ▪ 83000 Toulon
04 94 29 00 00 ▪ 06 73 20 89 70
contact@chimmobilier.fr
www.chimmobilier.fr
E.H Immobilier
Location ▪ Gestion
1 location
1 arbre planté

E.H Immobilier
Location ▪ Gestion
À LOUER
04 94 29 00 00
E.H Immobilier
Location ▪ Gestion
LOUÉ
04 94 29 00 00

ROYAL TEENS Tour

ROYAL TEENS Party — Votre organisateur d'événements branchés ! www.royalteens.fr /royalteensparty83

DOSSIER DE SYNTHESE
PAMPE LONNE
SCHEMA D'AMENAGEMENT DE LA PLAGE DE PAMPELONNE
2016
SOMMAIRE
PAMPE LONNE...
... UNE PLAGE mythique
... 27 ETABLISSEMENTS qui constituent l'âme de la plage
... UN PÔLE DE TOURISME international
... UN ESPACE NATUREL remarquable
... UN IMBROGLIO juridique
... UNE DEROGATION exceptionnelle pour Pampelonne
... UN CAS unique
... UNE ENTREPRISE en constante progression
... MOTEUR DE L'ECONOMIE régionale
... 1ER EMPLOYEUR du Golfe de Saint-Tropez
... UNE DEMANDE en constante augmentation
... UN PROJET EN INADEQUATION avec la réalité
... DES PLAGISTES gardiens du littoral
... DES CONSEQUENCES DESASTREUSES pour le tourisme régional
... LES DEMANDES de l'A.E.P.P.
CONTACTS
PAMPE LONNE
UN PÔLE DE TOURISME international
PAMPE LONNE
UN ESPACE NATUREL remarquable
Depuis 2002, la plage est reconnue comme un espace naturel remarquable.
C'est pourquoi il a été prévu l'élaboration d'un Schéma d'Aménagement de la plage de Pampelonne, prévoyant de « créer des relations nouvelles, les plus harmonieuses possibles, entre une population touristique nombreuse et un rivage sensible, cette réflexion devra être un prélude à un projet de territoire permettant de séduire et accueillir toute l'année durant, une clientèle française et internationale de plus en plus attentive à la qualité de son environnement naturel et architectural.
Tant au point de vue de la qualité et de la créativité recherchée, que du site naturel ou rural à réhabiliter, et du rôle économique à maintenir de la plage et de l'arrière plage de Pampelonne, au centre de la Côte d'Azur historique.
Il est ainsi demandé aux candidats de concevoir une véritable utopie réalisable."
PAMPE LONNE
27 ÉTABLISSEMENTS qui constituent l'âme de la plage
À partir de 1955, l'État français a conclu avec différents « plagistes » des contrats d'occupation du domaine public maritime à des fins d'exploitation des bains de mer. Ces locations reposent sur la mission de service public balnéaire.
Rapidement, ces établissements de plage ont connu un succès considérable, notamment auprès d'une clientèle aisée et internationale.
Ils ont mise sur une restauration de qualité avec des prestations de haut niveau pour satisfaire cette demande.
Depuis plus de 60 ans, ces établissements contribuent à la renommée de la plage et plus largement à celle de Saint-Tropez et de sa presqu'île.
Ils font partie intégrante de l'image de Saint-Tropez, de l'âme de la plage de Ramatuelle et contribuent de manière indissociable à l'attractivité de la presqu'île.
Ces établissements, présents depuis plus de 60 ans à Pampelonne, représentent tout un pan de l'histoire sociétale et culturelle de la presqu'île de Saint-Tropez. Une association, le Cercle des Amoureux de Pampelonne, a d'ailleurs été créée pour défendre ce patrimoine culturel.

ICI, LE REPOS EST UN RÊVE,
L'INSTANT EST INTEMPOREL ET LA CÔTE EST D'AZUR
GRAND HÔTEL DES SABLETTES-PLAGE
SOMMAIRE
LES MAISONS LELIÈVRE, UNE ENTREPRISE FAMILIALE
LE RENOUVEAU D'UNE DESTINATION HISTORIQUE
CURIO - A COLLECTION BY HILTON
LE GRAND HÔTEL DES SABLETTES-PLAGE
LE REPOS EST UN RÊVE...
LE SPA NUXE, L'ÉVASION DE L'ESPRIT
SE RESTAURER EST SAVOUREUX...
ACCÈS ET CONTACTS
LES MAISONS LELIÈVRE, UNE ENTREPRISE FAMILIALE
CHÂTEAUX & HÔTELS COLLECTION
LE GRAND HÔTEL DES SABLETTES-PLAGE
LE REPOS EST UN RÊVE...
LA SEYNE-SUR-MER
RADE DE TOULON
SAINT-MANDRIER
ACCÈS
CONTACT
DIRECTION COMMERCIALE MARKETING & COMMUNICATION
RELATIONS PRESSE

HERETECH
AGENCE WEB
www.heretech.fr
HERETECH
AGENCE WEB
catalogue 2017
HERETECH
AGENCE DE COMMUNICATION
sommaire
Web
Référencement
Création graphique
Communication Marketing
Maintenance Réparation
Web
Le web évolue, vous aussi
Site e-commerce
Pourquoi un site e-commerce ?
RÉFÉRENCEMENT
RETOUR SUR INVESTISSEMENT
L'engagement HERETECH

Alice Wolski, Pierre-Yves Biard
&
William
232 CHEMIN DE FABRE À GAVET • 83500 LA SEYNE-SUR-MER
06 72 21 58 93 • 06 76 89 76 61
max
RENDEZ-VOUS ICI POUR MIEUX DÉCOUVRIR UN PEU PLUS ET ME LAISSER UN MESSAGE
WWW.GRAFIKLY.FR/MAX.HTML
max
31.07.2017
16 HEURES
02 MIN
3 KILOS
520 GRAMMES
49 CENTIMÈTRES
01 ÉNORME BONHEUR !

CashWay
payez en espèces sur internet

FLOTTILLE AMPHIBIE

RADIO PÉYI AVEC RTL Guyane

Vision Créative
DÉCORATION AGENCEMENT

Gourmandise

Gourmandise
PADARIA • CONFEITARIA • RESTAURANTE

Séri LIVE
À PORTER & À EMPORTER

RougeMars
Décoration Conseil en d'intérieur décoration

Nanock réalisation
Création Vidéo ■ Impression

centre Natiflora

Star Kids
Vente de vêtements & accessoires pour enfants de 0 à 10 ans

M&G STUDIO
POLE & ACROBATIC ARTS

Création de logos & identités visuelles

- **CASHWAY** - Toulouse • Solution de paiement en espèces sur Internet - Développement d'un moyen alternatif à la carte bancaire pour payer sur Internet
- **GOURMANDISE** - Rio de Janeiro - Brésil • Boulangerie-pâtisserie traditionnelle raffinée française
- **NANOCK RÉALISATIONS** - Menton • Société de création de montage vidéo et service d'impression secondaire
- **FLOTTILLE AMPHIBIE** - Toulon • Unité de la Force d'action navale dans les armées françaises
- **ESPACE NATIFLORA** - Belgique • Centre de périnatalité destiné aux mamans/papas et bébés - Massages/gymnastique/cours d'éveil.....
- **RADIO PÉYI** - Cayenne • Radio généraliste d'informations locale en Guyane avec un partenariat RTL.
- **SÉRI LIVE** - Montpellier • Société de sérigraphie - Impression tous supports en atelier et impression sérigraphique «en live» lors d'événements (rencontres sportives, concerts, soirées de DJ, festivals...)
- **STAR KIDS** - La Seyne-sur-Mer • Magasin de vente de vêtements & accessoires pour enfants
- **VISION CRÉATIVE** - Toulon • Décoration & Agencement d'intérieur / Conseil en décoration
- **ROUGE DE MARS** - Toulouse • Décoration d'intérieur / Conseil en décoration / Coach déco
- **M&G STUDIO** - Laon • Studio de dances artistiques et de pôle dance

QUAND LA
CALLIGRAPHIE
DEVIENT
typographie
you ARE my ROCK
follow me
WHEN it rains look for Rainbows
when it's dark look for Stars
VERS l'infini & AU DELÀ !
ALL you NEED IS love
On the way to school !
Don't worry BE HAPPY

Aigle
EAGLE
Toucan
TOUCAN
Ara
MACAW
Flamant rose
FLAMINGO
Colibri
HUMMINGBIRD
Baleine bleue
BLUE WHALE
Tortue de mer
TURTLE
Hippocampe
SEAHORSE
Raie Manta
MANTA RAY
Scalaire
ANGELFISH
Baleine bleue
BLUE WHALE
Dauphin
DOLPHIN
Pieuvre
OCTOPUS
Orque
ORCA
Méduse
JELLYFISH
Cheval
HORSE
Mouton
SHEEP
Cochon
PIG
Vache
COW
Coq
ROOSTER
Tyrannosaure
TYRANNOSAURUS REX
Crocodile
CROCODILE
Requin blanc
WHITE SHARK
Cobra
COBRA
Caméléon
CAMELEON
Coccinelle
LADYBUG
Mante religieuse
PRAYING MANTIS
Fourmi
ANT
Papillon
BUTTERFLY
Libellule
DRAGONFLY
Rhinocéros
RHINOCEROS
Crocodile
CROCODILE
Puma
PUMA
Girafe
GIRAFFE
Éléphant
ELEPHANT

LO
VE
NOUS SOMMES PARIS
TOUS UNIS
13 XI 2015

2015
ÉE GRAFIK !
2017
BONNE ANNÉE GRAFIK !

ALICEWOLSKI